

PIANOCITYMILANO.IT | #PIANOMI2018



PIANO CITY 18 — 20 MAGGIO MILANO

PROGRAMMA

INDICE / INDEX

OPENING

Aziza Mustafa Zadeh P. 4

PIANO CITY MILANO GIORNO E NOTTE P. 5

PIANO CENTER DIURNO P. 6

PIANO CENTER NOTTURNO E PIANO ALBE P. 7

VITA DI QUARTIERE P. 8 – 9

PIANORAMA P. 10 – 11

LEZIONI DI PIANO P. 12 – 13

PIANO CITY MILANO IN MOVIMENTO P. 14 – 15

I NOSTRI PARTNER P. 16 – 17

PROGRAMMA DAY BY DAY

House e cortili P. 18-19

Concerti diffusi P. 20-33

FUORI PORTA P. 34-25

INDICI

Pianisti P. 36-37

Luoghi P. 38-39

GRAZIE A P. 39

Colonna sonora della tua città

YOUR CITY SOUNDTRACK

Il programma che tenete fra le mani contiene le istruzioni per costruire da uno a infiniti percorsi per scoprire Milano e i suoi quartieri facendovi guidare dalla vostra curiosità, dai luoghi di questa settima edizione del nostro festival o dalle tante proposte musicali con oltre cinquanta ore di musica e quattrocento concerti.

Potete decidere di partire dal nostro Piano Center nei giardini di Villa Belgiojoso per spostarvi appena fuori dal centro nel cortile di un palazzo di ringhiera, fra inquilini in festa, o direttamente dentro un appartamento ascoltando un concerto classico sorseggiando un tè offerto dal padrone di casa, o ancora sdraiati su un prato fra le note della piano bici, o attardarvi fra un concerto in cascina e uno in un giardino condiviso, per poi aspettare il buio e arrivare in quel bel parco vicino lo stadio per godervi la musica di un pianista illuminato dalle lucciole, o ancora aspettare le prime note dell'alba facendo nottata seguendo la maratona alla Palazzina Liberty.

O potreste fare tutt'altro, farvi guidare dai percorsi musicali, scoprendo i più grandi compositori del Novecento fra luoghi simbolici della città o i grandi classici passando dalla filiale di una banca al centro di via Padova o tutti i concerti pop fra il piano tram e un centro di accoglienza o spingervi anche fuori porta. Piano City Milano è la colonna sonora di questa città, ma vuole essere di più, vuole raccontare i diversi toni di ogni quartiere e vuole permettervi di costruire il vostro festival. Questa è la mappa, lo spartito su cui costruire la vostra colonna sonora.

The booklet you are currently holding contains the instructions on how to trace from one up to infinite paths across Milan and its neighborhoods. Follow the compass of your curiosity, unveil the map of locations of our festival's seventh edition, discover the over fifty hours' worth of music and four hundred concerts on offer.

You can decide to set off from our very own Piano Center, located within the gardens of Villa Belgiojoso, and step outside of the city center, into the courtyard of a typical residential setting, amidst its festive residents. You can walk into an apartment where you can enjoy a classical concert while sipping home-brewed tea poured by the landlord himself. You can lie down in the grass, caressed by the whirring notes of the piano bike. You can linger until sunset, switching between concerts, hopping from farmstead to shared garden until darkness falls and you can head over to that beautiful park near the stadium to take in the unprecedented wonder of a pianist aglow with firefly lights. You can wait for dawn to creep in as you are carried away by a musical marathon inside an Art Nouveau building.

Or, you could do something completely different. You could walk along the various musical itineraries while learning about the greatest composers of the 20th century in the sight of some of the city's most symbolic landmarks. You could listen to the great classics inside a bank branch in the heart of Via Padova. You could tap your feet to the pop vibes that flow between the piano tram and the reception center or you could travel out of town. Piano City Milano is the soundtrack of this city but aims to become much more – it wants to tune up to the different voices of each district and give you the opportunity to build your own festival. This map is the sheet on which you can pen your very own musical score.

FATEVI GUIDARE DAI PERCORSI MUSICALI: PIANO CITY MILANO È LA MAPPA, LO SPARTITO SU CUI COSTRUIRE IL VOSTRO FESTIVAL

LET OUR ITINERARIES GUIDE YOU: PIANO CITY MILANO IS THE MAP, THE BLANK MUSIC PAPER WHERE YOU CAN COMPOSE YOUR OWN FESTIVAL

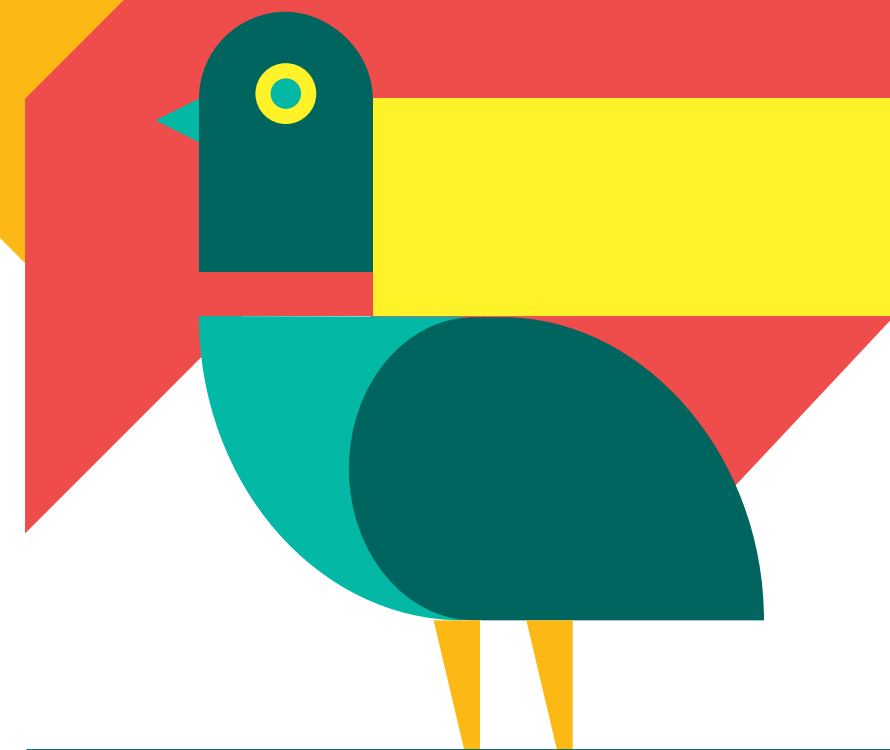

INFO

PIANO CENTER DIURNO, GAM Main Stage
Ingresso unico da Via Marina

Dettagli e modalità di accesso sul sito
pianocitymilano.it

Details and how to access on the website
pianocitymilano.it

Ingresso libero fino a esaurimento posti.
All'interno dei Giardini Indro Montanelli verrà
posizionato un grande schermo tramite cui sarà
possibile seguire il concerto di inaugurazione.

Free entrance until full capacity. The opening
concert will also be projected on a big screen
installed inside the Giardino Indro Montanelli.

Aziza Mustafa Zadeh

VENERDÌ 18 ORE 21.00 / FRIDAY 18, 09.00 PM
PIANO CENTER DIURNO, GAM Main Stage

INAUGURAZIONE / OPENING

Love can save life

Non perché amo il giglio, gli altri fiori sprezerò.
In questo verso proditoriamente attribuito
a Pergolesi c'è già tutto il mondo musicale
di Aziza Mustafa Zadeh, pianista, compositrice
cantante e anche pittrice, di nascita azera
e cittadinanza in tutte le arti.

Nel suo stupefacente giardino pianistico, sempre in bilico
tra composizione e improvvisazione, ci sono le piante secolari
di Liszt, Schumann e Bach, gli alti fusti di Ravel e Rimskij-
Korsakov, le spettacolari fioriture di Keith Jarrett e Bill Evans
e soprattutto le gemmazioni continue del "mugam", l'intricato
reticolo di modi e frammenti melodici di antica derivazione
persiana e ora Patrimonio Intangibile dell'Umanità.

Protagonista di una carriera venticinquennale, iniziata
con la bruciante vittoria a 17 anni del Thelonious Monk Piano
Competition e dell'Echo Jazz Award, Aziza è una principessa
malinconica che sogna Shahrazād e si strugge immaginando
l'ultimo giorno di Chopin. Ma che suoni un millesimato
standard di Dave Brubeck o che intrecci un'aria di Handel
con una scala mugam, l'importante è farlo – come dice lei –
con gentilezza. E Aziza di gentilezza è la campionessa in carica
dell'Azerbaijan, cintura nera di garbo, talento e amore per la
musica che salva la vita.

Just because I love the lily, other flow'rs I'll not forsake.
This verse, prodigally attributed to Pergolesi,
contains the very essence of Aziza Mustafa
Zadeh's musical world. The Azerbaijan-born
pianist, composer, singer and painter is a true
citizen of the arts.

Perennially poised between composition and improvisation,
the lush thicket of her astoundingly rich repertoire is alive with
the ancient trees of Liszt, Schumann and Bach, the high forests
of Ravel and Rimskij-Korsakov as well as the spectacular
blossoms of Keith Jarrett and Bill Evans. Above all, her musical
loam is scattered with an evergreen gemmation of "mugham",
an intricate pattern of modes and melodic fragments from
ancient Persia, now recognized by UNESCO as Masterpiece
of Oral and Intangible Cultural Heritage of Humanity.

With a twenty-five-year career under her belt - set off at the
tender age of 17 when she won the Thelonious Monk Piano
Competition and Echo Jazz Award - Aziza is a wistful princess
caught up in dreams of Shahrazād and pining away for the last
day of Chopin. Whether tackling a vintage standard by Dave
Brubeck or performing one of Handel's great arias in a mugham
scale, according to Aziza, kindness is the most important thing.
And indeed, she is Azerbaijan's champion of kindness, black belt
in manners, talent and love for music's life-saving power.

PIANO CENTER DIURNO / DAY

GIARDINI DELLA GAM
Ingresso unico da Via Marina

Orari di apertura

Ven/Fri 19.00 – 23.30
Sab e Dom /Sat and Sun
10.00 – 23.30

Come arrivare

M1 Palestro / **M3** Turati
Bus 94 o 61, fermata Via Senato
Tram 1, fermata Piazza Cavour
Bike sharing n. 53 Palestro 1 |
n. 59 Palestro 2 | n. 66 Cavour |
n. 13 Senato

PIANO CENTER NOTTURNO / NIGHT

PALAZZINA LIBERTY
Largo Marinai d'Italia, 1

Orari di apertura

Ven notte/Fri night
00.00 – 04.00
Sab notte/Sat night
00.00 – 05.00

Come arrivare

Passante Ferroviario DATEO
Tram 12 e 27 / **Filobus** 92
Bike sharing n. 131 Emilia-Piceno
| n. 138 Cadore-Pinaroli

Piano City Milano giorno e notte

PIANO CITY MILANO DAY AND NIGHT

Il cuore di Piano City Milano torna ad essere
i Giardini della Galleria d'Arte Moderna con i
concerti nel parco e gli ospiti internazionali sul
main stage. Al rintocco della mezzanotte ci si
sposta al Parco del Formentano dove si aprono
le porte del nuovo Piano Center notturno, la
Palazzina Liberty, che si trasformerà in luogo
di sperimentazione intorno a pianoforte ed
elettronica.

Once again, the Giardini della Galleria d'Arte
Moderna become the beating heart of Piano
City Milano, hosting concerts in the park and
international guests on stage. When midnight
strikes, it's time to move to the Parco del
Formentano where the new night Piano Center
will open its doors to become a place for
experimentation where piano meets electronics.

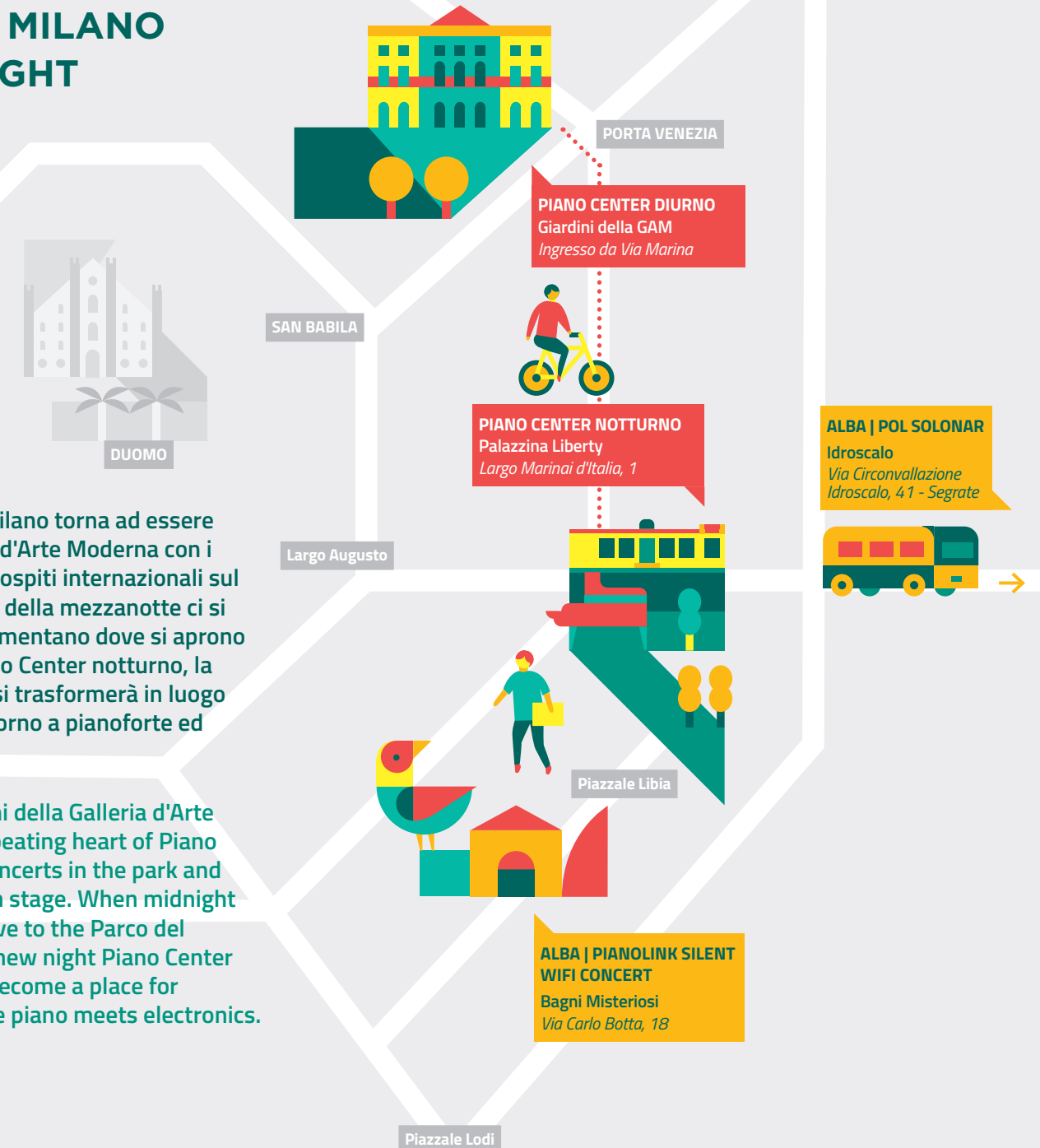

DOVE / WHERE

GAM MILANO

Main Stage/Piano
Laghetto/Piano Giardino
Ingresso unico: Via Marina

Sala da Ballo/Sala del
Parnaso
Ingresso: Via Palestro, 16

CONCERTI / CONCERTS

MAIN STAGE

Ven/Fri
21.00–23.30

Sab/Sat Dom/Sun
19.00–23.30

[63 | 229 | 243 | 255 | 258
| 413 | 420 | 426 | 428]

SALA DEL PARNASO

Sab/Sat
11.00 | 15.00

[96 | 132]

SALA DA BALLO

Dom/Sun
12.30 | 15.00 | 17.00

[310 | 336 | 385]

PIANO GIARDINO

Sab e Dom / Sat and Sun
11.20–13.50
15.40–18.10

[99 | 114 | 140 | 186 |
294 | 311 | 346 | 387]

PIANO LAGHETTO

Sab e Dom / Sat and Sun
10.30–13.00
14.50–17.20

[77 | 110 | 126 | 169 |
275 | 304 | 328 | 371]

Piano Center diurno

GIARDINI GAM

Cuore pulsante di Piano City Milano è come sempre il Piano Center di Villa Reale, dove la musica risuona senza sosta per tutto il festival.

In giardino, tra le ingegnose rovine che affiorano nella vegetazione e le monumentali scenografie arboree, si alternano i concerti al *Laghetto* e nel *Bosco* con pianisti di riconosciuto talento, vincitori di premi e concorsi. Sul *Main Stage*, a ridosso della Villa, si tengono invece i concerti di protagonisti della scena pianistica internazionale. L'inaugurazione di venerdì sera è affidata ad **Aziza Mustafa Zadeh** [63], sublime pianista e compositrice azera, campionessa in carica di gentilezza e virtuosismo. Sabato sera, lo spericolato talento di **Alberto Pizzo** [229], funambolo del jazz e della melodia napoletana, precede la raffica caraibica e gioiosa di **Marialy Pacheco** [243], pianista habanera per impeto e galanteria. Si prosegue con **Django Bates** [255] e la sua vulcanica, spigolosa e tecnicamente ineccepibile rilettura del bebop. Chiude **Sébastien Tellier** [258], uno dei più significativi artisti francesi del nuovo millennio, dandy postmoderno e pianista di geniale disinvoltura. Domenica sera, due programmi classici con **Davide Cabassi** [420] e **Asli Kilic** [426], da Beethoven e Scriabin, sono preceduti dall'irresistibile verve di **Arthur Jeffes** [413], figlio e continuatore dell'opera panmusicale di Simon, fondatore della Penguin Café Orchestra. Degna chiusura della settimana edizione di Piano City Milano, il programma speciale di **Vinicio Capossela** [428], qui nelle inedite vesti di pianista "voiceless", che cederà il suo cuore all'incanto dei tanti pianoforti incontrati, suonati e sognati nella sua vita d'artista.

Year after year, the Piano Center of Villa Reale is the beating heart of Piano City Milano, a place where music plays non-stop all throughout the festival.

In the garden, among artfully scattered ruins and the monumental tree-laden scenery, the *Laghetto* and *Bosco* areas will alternately showcase pianists who have proven their talent by winning contests and awards. The *Main Stage* right next to the Villa will instead feature internationally renowned musicians. The opening performance will be held by **Aziza Mustafa Zadeh**



[63], sublime Azerbaijani pianist and composer as well as reigning champion of kindness and virtuosity. On Saturday evening, the daredevil talent of **Alberto Pizzo** [299], suspended between jazz and Neapolitan melody, will take the stage before the impetuous habanera pianist **Marialy Pacheco's** [243] joyous Caribbean frenzy, followed by **Django Bates'** [255] volcanic, edgy and technically flawless reinterpretation of bebop. Postmodern dandy **Sébastien Tellier** [258], one of the leading French artists of the new millennium, will wrap up the evening with his breezy piano playing. Sunday evening has two classical shows in store, performed by **Davide Cabassi** [420] and **Asli Kilic** [426] to the tunes of Beethoven and Scriabin, preceded by the irresistible energy of **Arthur Jeffes** [413] and the panmusical legacy of his father Simon, founder of the Penguin Café Orchestra. To top it all off, the last event of the seventh edition of Piano City Milano will spotlight a special repertoire by **Vinicio Capossela** [428], who for the occasion will take on the role of "voiceless" pianist and hold his heart out to the many pianos he has met, played and dreamt of throughout his career.

DOVE / WHERE

PALAZZINA LIBERTY
Largo Marinali d'Italia, 1

CONCERTI / CONCERTS

Notte tra venerdì 18
e sabato 19
00.00–04.00

[64 | 65 | 66 | 67]

Notte tra sabato 19
e domenica 20
00.00–05.00

[259 | 260 | 261 | 262 | 263]

Piano Center notturno

LIBERTY NOCTURNE

O notte, o dolce tempo, benché nero. Piano City Milano risponde per le rime a Michelangelo e trasforma la *Palazzina Liberty* nel suo Piano Center notturno, luogo di sperimentazione tra pianoforte, elettronica, ambient e techno music. Nella notte tra venerdì e sabato, si comincia con **Rrose** [64], personaggio androgino interpretato dal produttore californiano Seth Horvitz. Seguono il reticolo sonoro dolcemente ipnotico di **Niklas Paschburg** [65], **Gianluca Di Ienno** [66], tra contemporanea e jazz, e **Maja Alvanovic** [67], con una raccolta di notturni contemporanei. La notte tra sabato e domenica il classicismo contemporaneo di **Poppy Ackroyd** [259], l'eleganza di **Guillaume Poncelet** [260], il prodigio pernambucano **Vitor Araujo** [261], il jazz contemporaneo di **Shai Maestro** [262] e la conturbante e audace **Angelina Yerushova** [263].

O night, O sweet though sombre span of time! Piano City Milano puts a spin on Michelangelo's words by transforming the Palazzina Liberty into a night-time Piano Center, a place for experimentation where piano, electronics, ambient and techno music collide. On the night between Friday and Saturday, Rrose [64] – an androgynous figure interpreted by Californian producer Seth Horvitz – will be the first to take the stage, followed by the sweetly hypnotic sounds of Niklas Paschburg [65], Gianluca di Ienno [66], between contemporary and jazz music, and Maja Alvanovic's selection of contemporary nocturnes [67]. Between Saturday and Sunday, the night will belong to Poppy Ackroyd's contemporary classicism [259], Guillaume Poncelet's elegance [260], the pernambucan prodigy Vitor Araujo [261], Shai Maestro's contemporary jazz [262] and the seductive and daring Angelina Yerushova [263].

ALTRE NOTE NOTTURNE / OTHER NIGHT-TIME EVENTS

Venerdì presso Eataly Smeraldo, che per una notte ridiventa Teatro, un programma dalla classica alle colonne sonore più amate con **Davide Santacolomba** [68]. Sabato, in Santeria, con una tre ore dedicata alla ricerca dell'anima di Chopin con **Michele Fedrigotti** [251].

There are other night-time events in the city: on Friday at Eataly Smeraldo Davide Santacolomba [68] will play a program ranging from classical music to popular soundtrack. On Saturday Michele Fedrigotti [251] will devote a three-hour search for Chopin's soul in Santeria.

INFO

Se volete godervi il parco, e ascoltare la musica durante tutta la notte, potrete farlo attraverso l'utilizzo di cuffie SILENTSYSTEM che si potranno noleggiare gratuitamente nei pressi di Palazzina Liberty.

If you want to enjoy the park and spend the night listening to music, you can do so by renting a pair of SILENTSYSTEM headphones for free nearby the Palazzina Liberty.

PIANOLINK SILENT WIFI CONCERT

BAGNI MISTERIOSI
Via Carlo Botta, 18
Sab/Sat 05.00
[69]

POL SOLOMAR

IDROSCALO
Via Circonvallazione
Idroscalo, 41 – Segrate (MI)
Dom/Sun 05.00
[264]

Piano alba

IL SOLE SORGE SULL'ACQUA

La prima alba si tiene ai Bagni Misteriosi, luogo meraviglioso da poco restituito alla città grazie al grande impegno della Fondazione Pierlombardo, con il concerto per pianoforte silenzioso e suggestioni notturne di **Andrea Vizzini** [69] (Ingresso gratuito con prenotazione obbligatoria sul sito pianocitymilano.it/programma). La seconda alba in musica è alle porte di Milano, tra le collinette e gli alberi della riva dell'idroscalo in collaborazione con Magnolia, al pianoforte **Pol Solonar** [264].

The first dawn will take place at the Bagni Misteriosi – a wonderful place brought back to life and given back to the city by the Fondazione Pierlombardo – with a concert for silent piano and nocturnal impressions by Andrea Vizzini [69] (free entry, booking mandatory through the pianocitymilano.it/programma webpage). Set on the outskirts of Milan, the second musical dawn sees the collaboration of Magnolia and will feature pianist Pol Solonar [264] amidst the hills and trees of the Idroscalo shore.

Vita di quartiere

LIFE ON THE BLOCK

In sette anni Piano City Milano ha raccontato la grande comunità di Milano con i suoi nove municipi e gli oltre centocinquanta quartieri.

Milano è in continua trasformazione e si ridefinisce con nuovi quartieri come Nolo (Nord Loreto), Ventura, Ripamonti, CityLife, Porta Nuova.

Piano City Milano vi presenta una città da attraversare in lungo e in largo con i suoi tanti quartieri e centri. Potete partire dai Piano Center in Porta Venezia e in Porta Vittoria e via via scoprire la storia dell'Ortica – fra gli altri, i concerti al Giardino Condiviso San Faustino, alla Balera dell'Ortica, a Santeria Paladini –, i cambiamenti in zona Loreto e Nolo, dove quattro pianoforti trasformano via Padova in un'arena da concerto, le diverse facce di Turro, il vero porto della città, la zona della Stazione Centrale, dal Binario 21 ai suoi tanti hotel, la bella Dergano, fra cortili e la rinascita di Cascina Nuovo Armenia, e ancora altri luoghi in trasformazione come Corvetto e Chiaravalle, la nuova zona Ripamonti, da Fondazione Prada a Casa Jannacci. Oppure tornate in centro, a Brera e alle Cinque vie, e raggiungete Porta Ticinese, con i concerti nel giardino di Casa Emergency, o Tortona. Oppure cercate i parchi di quartiere come quello delle Cave, Parco Nord, Parco Trotter e Boscoincittà.

Scegliete i vostri quartieri e riscopriteli con Piano City Milano.

Over the past seven years, Piano City Milano has told the story of Milan community, its nine municipalities and one hundred and fifty neighborhoods.

Milan is always changing: Nolo (Nord Loreto), Ventura, Ripamonti, City Life, Porta Nuova districts have reshaped the city's skyline.

Piano City Milano introduces you to a city to explore left and right across its many districts and centers. You can start off with our Piano Centers in Porta Venezia and Porta Vittoria, from there slowly take in the history of the Ortica district (including live concerts in the shared garden of San Faustino, the Balera dell'Ortica and the Santeria Paladini), the new face of Loreto (also known as Nolo, where four pianos will take over via Padova), the multifaceted nature of Turro, the city's true harbor. Peruse the areas around the Central station from the Binario 21 memorial to the many hotels and associations at work here, the beautiful Dergano (nestled among courtyards and midst the rebirth the rebirth of the Nuovo Armenia culture center) as well as districts on the verge of renovation such as Corvetto and Chiaravalle, the new Ripamonti district, Fondazione Prada and Casa Jannacci). Alternatively you can head back to the city center through Brera and Cinque Vie to reach Tortona and Porta Ticinese to discover concerts in the garden of Casa Emergency. You can rest in the local parks: Parco delle Cave, Parco Nord, parco trotter and Boscoincittà.

Choose you district to discover with Piano City Milano.

VIA PADOVA

Dom/Dom 18.30 [407]

PARCO TROTTER

Sab e Dom /Sat and Sun
11.00 | 12.00 | 15.00 | 16.00
[88 | 107 | 130 | 166 | 289 | 301 | 332 | 350]

GIARDINO DELLA MADIA

[386 | 398 | 418]
Dom/Dom 17.00 | 18.00 | 20.00

CORVETTO

PIAZZALE FERRARA

Sab/Sat 18.00
[197]

CASCINA NOSEDO

Dom/Dom 19.30
[232]

CITYLIFE

CITYLIFE SHOPPING DISTRICT, FOOD HALL

Piazza Tre Torri
Sab/Sat 11.30–13.30
[103 | 112]

CITYLIFE SHOPPING DISTRICT

Piazza Tre Torri
Dom/Dom 18.30
[409]

Lacittaintorno

FRA CORVETTO E VIA PADOVA

Lacittaintorno è il programma di Fondazione Cariplo che si propone di sviluppare e migliorare il benessere e la qualità della vita per gli abitanti dei quartieri intorno al centro storico di Milano.

Come? Aumentando le iniziative culturali, economiche, creative. Rendendo la comunità locale attiva e partecipe, protagonista del proprio quartiere. Un processo di rigenerazione urbana che valorizza la multidisciplinarietà e lavora sui tempi medi, esprimendo una policy sulle città e sulle periferie, messe al centro di una nuova geografia. Con *Lacittaintorno* Piano City Milano racconta due quartieri che sono in forte trasformazione: la **zona di Via Padova**, con un concerto per quattro pianoforti in Via Padova con *Ensemble Klavier* [407], al Parco Trotter e al giardino della Madia, e la **zona di Corvetto** fra Cascina Nosedo con *Hugo Silver Branche* [232] e Piazzale Ferrara con *Ettore Bove* [197].

Lacittaintorno is a program by Fondazione Cariplo that aims at developing and enhancing the well-being and quality of life of those residing in the districts around Milan's historic center.

But how? By increasing cultural, economic and creative activities. By engaging the community and giving it a leading role. This urban regeneration process values a multidisciplinary approach over a specific time frame, thus embracing a new policy on cities and suburbs that puts them as the center of a new geography. With *Lacittaintorno*, Piano City Milano will be shining a light on two of the city's fast-developing districts: **the via Padova zone**, with a specific focus on Via Padova (*Ensemble Klavier*) [407], the Parco Trotter (Piano Bike concerts on Saturday and Sunday), the Giardino della Madia and the **Corvetto area** between Cascina Nosedo (*Hugo Silver Branche*) [232] and Piazzale Ferrara (*Ettore Bove*) [197].

→ www.lacittaintorno.it

CityLife

SIMBOLO DELLA NUOVA MILANO

Piazza Tre Torri è il cuore pulsante di CityLife Shopping District e sarà punto di incontro dei tre nuovissimi grattacieli simbolo del nuovo skyline milanese.

In occasione di Piano City Milano 2018 il pubblico è coinvolto in un programma di musiche jazz, blues e boogie woogie con **Silvan Zingg** [409]. Anche il nuovo shopping district, progettato da *Zaha Hadid Architects*, rivestito di bamboo dal pavimento al soffitto con colonne che sembrano alberi, si trasforma in un palcoscenico dove ascoltare classica, contemporanea e musiche originali [103 | 112].

Piazza tre Torri, located in between the three new skyscrapers that changes Milano's skyline, is the heart of City Life Shopping District.

On the occasion of Piano City Milano 2018, the audience will be invited to partake in a jazz, blues and boogie woogie concert by Silvan Zingg [409]. Another stage of classical, contemporary and original music [103 | 112] can be found in the new shopping district, designed by Zaha Hadid Architects, where columns look like trees and everything is covered with bamboo wood.



DA SAPERE / INFO

Quale confusione c'è nell'indicare in quale quartiere ci si trova a Milano? Ci troviamo all'Isola o siamo alle Abadesse? Siamo in zona Amendola o Molinazzo? Milano cambia sempre, e con essa i suoi quartieri. Le indicazioni in programma sono state assegnate con la collaborazione di *urbanfile*, e la mappa dei quartieri è scaricabile su pianocitymilano.it

What's so confusing when it comes to pinpointing your position within Milan's many districts? Are we in Isola or Abadesse? Are we in Amendola or Molinazzo? Milan is ever-changing and so are its neighborhoods. The directions we supply are the result of a collaboration with *urbanfile* and the complete map can be downloaded at pianocitymilano.it

DEBUSSY

FONDAZIONE
GIANGIACOMO
FELTRINELLI
Viale Pasubio, 5
Sab/Sat 11.00 – 18.00
[89]

SCHUBERT

CASTELLO SFORZESCO
Portico dell'elefante
Piazza Castello
Dom/Sun 10.00 – 19.00
[269]

NOWHERE

Atelier
SANTERIA SOCIAL CLUB
Viale Toscana, 31
Dal 7 al 20 maggio
/From 7th to 20th
11.00 – 23.00
[60]

DUO DI PIANOFORTI

ARCHIVIO DI STATO
Via Senato, 10
Sab/Sat 11.00 – 17.00
[90 | 105 | 118 | 124 |
137 | 143]

BACH

CASA DEGLI ATELLANI
Corso Magenta 65
Sab/Sat 11.00 – 13.00
[94]

SATIE

SIX GALLERY
Via Scaldasole, 7
Sab/Sat 11.00 – 19.00
[95]

NOVECENTO
ITALIANO

TRIENNALE DI MILANO
Salone d'Onore
Viale E. Alemagna, 6
Sab/Sat 11.30 – 13.30
[102 | 111]
Dom/Sun 14.00 – 17.30
[324 | 369]

LIGETI

TRIENNALE DI MILANO
Salone d'Onore
Viale E. Alemagna, 6
Dom/Sun 10.30 – 13.30
[272]

IL CONCERTO
PER PIANOFORTE

ROTONDA
DELLA BESANA
Via E. Besana, 12
Dom/Sun 16.00 – 21.00
[361]

ORCHESTRA
DI TOY PIANO

ROTONDA
DELLA BESANA
Via E. Besana, 12
Dom/Sun
10.00 | 12.00 | 14.00 | 15.00
[271 | 303 | 318 | 337]

FONDAZIONE PRADA
Largo Isarco, 2

Dom/Sun 11.30 – 16.30
[286 | 308 | 319 | 344]

Pianorama Piano Specials

PIANORAMA

Come in un fiabesco diorama, ricostruzioni degli habitat sonori di un'opera, un pianista, un compositore, una temperie musicale.

Just like in a fairytale diorama, relive the sonic habitat of an opera, a pianist, a composer and a musical era.

Il tempo di Debussy /In the days of Debussy

Tra i grandi pianisti compositori, dopo Mozart, Beethoven, Chopin e Liszt, Debussy compone con i suoni più che con le note, e introduce nuove concezioni del tempo e dell'armonia. A un secolo dalla scomparsa, le sue meravigliose sonorità sono accostate a musiche di autori a lui vicini.

Considered among the great piano composers - on the heels of Mozart, Beethoven, Chopin and Liszt -, Debussy focused more on sounds than on notes, ushering new concepts of tempo and harmony into composition. A century after his death, his wondrous work will be combined with that of his peers.

Schubertiade: integrale delle Sonate /Schubertiade: the complete Sonatas

Una rara esecuzione completa di tutte e ventitré le sonate di Schubert, quelle complete e i frammenti, con una guida all'ascolto d'eccezione. La struttura delle sonate è classica ma il linguaggio radicalmente nuovo: epico, contemplativo, con armonie sorprendenti.

Witness a rare live performance of all of Schubert's twenty-three sonatas, both finished and fragments, with the aid of an exceptional listening guide. The sonatas are classic but their

language is radically innovative, with its epic, contemplative nature and surprising harmonies.

Nowhere /Nowhere

Molto apprezzato per le sue intense interpretazioni di musica contemporanea e per le sue rivoluzionarie riletture del repertorio classico, Marino Formenti, che è stato definito il Glenn Gould del XXI secolo, si presenta in una no-stop di quattordici giorni filati di musica.

Famous for his intense interpretations of contemporary music and his revolutionary rereading of the classic repertoire, Marino Formenti is considered by many the Glenn Gould of the XXth century and will be performing for ten days non-stop.

Duo di pianoforti /Piano duo

Se il "quattro mani" rappresenta la musica da salotto, i brani scritti per due pianoforti hanno una destinazione tipicamente concertistica, con prove di virtuosismo e libertà dei gesti. Una formazione che ha appassionato tanti compositori, da Brahms a Ravel, da Gershwin a Reich.

If the "piano four-hand" is the epitome of salon music, pieces for two pianos are typically meant for the stage, because of their virtuosity and gestural freedom. This set up has inspired many composers, from Brahms to Ravel, from Gershwin to Reich.

Bach: Le Suite francesi /The French Suites

Le suite con le danze in voga alla corte di Versailles, come minuetti, gavotte e bourrée, con il carattere brioso dei clavicembalisti francesi, eseguite da uno degli interpreti più

apprezzati per la musica di Johann Sebastian Bach.

With the liveliness of French harpsichord players, one of the most distinguished Johann Sebastian Bach interpreters will perform dance suites from the court of Versailles, such as the minuet, the gavotte and the bourrée.

L'integrale di Satie /Complete Satie

Dai pezzi mistici a quelli da cabaret, alla musica *d'ameublement*, le audaci armonie e le atmosfere sonore particolarissime del geniale precursore di tanta musica del nostro tempo (anche se il pianoforte ritrovato in casa sua curiosamente non era praticabile).

From mystical to the cabaret and so-called Furniture music, the concert will explore the daring harmonies and unique atmospheres created by the forerunner of many of today's musical trends (although, curiously enough, the piano that was found inside his house was not even usable).

Novecento italiano /XXth century Italy

A inizio secolo autori come Casella, Respighi e Malipiero, influenzati anche da Busoni, cercano un rinnovamento anti-romantico espressione di una musica tipicamente italiana, e intanto lo Swing orienta la canzone italiana. Per il secondo Novecento anche un ricordo di Daniele Lombardi.

At the turn of the century, composers like Casella, Respighi and Malipiero - also influenced by Busoni - wanted an anti-romantic renewal of Italian music, while Swing led the way for Italian songwriting. A homage to Daniele Lombardi will tap into the second half of the twentieth century.

Ligeti: gli Studi /Ligeti: Piano studies

Tra i capolavori del repertorio pianistico, alla stregua degli studi di Chopin, Liszt e Debussy, gli studi di Ligeti sono ricchi di polimetrie, politonalità e altre tecniche tipiche del grande compositore ungherese.

Among the many masterpieces of the piano repertoire, Ligeti's studies are just as interesting as the ones by Chopin, Liszt and Debussy and see the use of polytonality and polyrhythms, as well as the Hungarian composer's other signature techniques.

Il concerto per pianoforte /Piano Concerto

I concerti per pianoforte e orchestra in una fitta rassegna che va dalle origini ai brani tardo-romantici più famosi, dove la parte dell'orchestra è eseguita dal secondo pianoforte.

This series of concerts for piano and orchestra goes from the very first of its kind to more renowned late-romantic compositions, where the orchestral score is played by the second piano.

Orchestra di Toy Piano /Toy Piano Orchestra

L'orchestra di cinquanta Toy Piano nata con Michael Nyman, che per loro ha scritto The otherwise very beautiful Blue Danube Waltz, aggiunge al repertorio in C di Terry Riley, il brano che ha reso popolare il minimalismo musicale.

After Michael Nyman's The otherwise very beautiful Blue Danube Waltz, the fifty Toy Pianos project adds in C by Terry Riley to its repertoire, re-interpreting the song that made musical minimalism popular.

ARTHUR JEFFES

SANTERIA SOCIAL CLUB
Viale Toscana, 31
Sab/Sat 17.00
[183]

AQUILES DELLE VIGNE

TEATRO GEROLAMO
Piazza Cesare Beccaria, 8
Dom/Dom 10.00 – 12.00
[265]

ETTORE BORRI

TRIENNALE DI MILANO
Viale E. Alemagna, 6
Sab/Sat 10.30
[78]

DJANGO BATES

TEATRO GEROLAMO
Piazza Cesare Beccaria, 8
Dom/Dom 12.30
[305]

GABRIELE BALDOCCI

TEATRO GEROLAMO
Piazza Cesare Beccaria, 8
Dom/Dom 16.30 – 18.00
[366]

PIERO RATTALINO

TEATRO GEROLAMO
Piazza Cesare Beccaria, 8
Dom/Dom 14.00
[321]

COME ISCRIVERSI /COME ISCRIVERSI

Ingresso con prenotazione obbligatoria sul sito o tramite coupon di ViviMilano di mercoledì 16 maggio.

Prior booking required through the website or the ViviMilano coupon dated wednesday May 16th.

Lezioni di piano

PIANO LESSON

IN COLLABORAZIONE CON *CORRIERE DELLA SERA*

Il cuore segreto del pianoforte messo a nudo dai grandi maestri. Continuano le visite guidate alla faccia nascosta dello strumento, le storie, le avventure, i trucchi del mestiere. Sei lezioni rivolte a tutti, per capire e amare molti mondi che si ascoltano e non si vedono.

IN COLLABORATION WITH *CORRIERE DELLA SERA*

True maestro's unveil the piano's secret heart. The ongoing calendar of guided visits delves into the hidden world of the instrument, its history, adventures and tricks of the trade. These six lessons are open to all, to understand and love the manifold universe of what can be heard but not seen.

Componi una canzone con un pianoforte e un laptop /Write a song with a piano and a laptop

ARTHUR JEFFES

Molti sono i compositori che hanno fatto musica con gli oggetti più disparati, dalle carote agli elicotteri. Questa disinibita mescolanza di dispositivi sonori ha toccato i vertici di grazia e popolarità con il pezzo per telefono ed elastico di gomma della Penguin Café Orchestra. Arthur Jeffes, figlio e continuatore dell'opera di Simon, invita il pubblico a comporre con lui una canzone.

From carrots to helicopters, many composers have made music with the most random objects. This uninhibited blend of sonic devices reached its high point with Penguin Café Orchestra's

composition for telephone and rubber band. Arthur Jeffes continues the legacy of his father, Simon Jeffes, and will invite the audience to join him in writing a song.

Le ultime sonate di Beethoven /Beethoven's last sonatas

AQUILES DELLE VIGNE

Acclamato nel mondo come uno dei più autorevoli concertisti e didatti del pianoforte, dal Mozarteum di Salisburgo alla Juilliard di New York, Aquiles delle Vigne ha da poco aggiunto alla sua vasta discografia l'integrale delle sonate di Beethoven. Una masterclass che coinvolge alcuni giovani pianisti con un confronto tra esecuzioni, per comprendere l'ultimo Beethoven.

One of the most respected concert pianists and teachers worldwide, Aquiles delle Vigne has taught from the Salzburg's Mozarteum to New York's Juilliard, recently adding the complete works of Beethoven to his impressive discography. This masterclass will lead a group of young pianists across Beethoven's latest works by comparing performances.

Novecento Italiano, tocco e ironia /The touch and irony of twentieth century Italy

ETTORE BORRI

La riuscita di un'esecuzione dipende in gran parte dalla scelta del tocco. Secondo Alfredo Casella, c'è il tocco normale, il brillante, il duro e metallico, il cantabile, l'impressionista. Ma esiste anche il tocco ironico, ossia quello che dissimula le sue vere intenzioni? Ettore Borri, noto esperto della musica

italiana del primo Novecento, ci dimostra come il tocco pianistico possa assumere una sorprendente varietà di intenti e finalità, e rivelare caratteri insospettati di compositori e pianisti.

The success of a performance largely depends on the pianist's touch. According to Alfredo Casella, touch can be normal, light, hard and metallic, cantabile or impressionist. But could there also be an ironic touch, one that conceals its deepest intentions? Ettore Borri is a true connoisseur of early twentieth century Italian music and will show us how touch can take on a mind-blowing variety of intents and purposes and reveal unexpected traits of composers and pianists.

Incontro con Django Bates /Meet Django Bates

DJANGO BATES

Figlio di un collezionista di musica popolare rumena e africana, Django Bates è cresciuto sviluppando modi eclettici di fare musica, con la sottile ironia british che lo contraddistingue. Tra i protagonisti della rinascita del jazz europeo degli anni Ottanta e tra i fondatori dei Loose Tubes, suona anche il flicorno, e da anni si dedica in particolare a una delle sue grandi passioni, Charles "Bird" Parker, tra i padri fondatori del be-bop.

The son of an avid collector of Romanian and African records, Django Bates has developed an eclectic way of making music, underlain with his subtle British irony. Among the exponents of the 80s European jazz revival and a founders of Loose Tubes, he also plays the flugelhorn and has for many years been dedicating himself to his love for Charles "Bird" Parker, one of the fathers of be-bop.

Come improvvisava Liszt /Liszt the improviser

GABRIELE BALDOCCI

Noto come solista, per il duo stabile con Martha Argerich, e come didatta, Gabriele Baldocchi ci rivela come per Liszt, il più grande pianista di sempre, improvvisazione, composizione e trascrizione fossero intersecate. Le musiche: dalla trascrizione per pianoforte della Quinta di Beethoven a improvvisazioni in stile su melodie proposte dal pubblico.

Known for his solo work and his longstanding piano duo with Martha Argerich, teacher Gabriele Baldocchi will explain how Liszt, the greatest pianist of all time, saw improvisation, composition and transcription as a whole. Music: from the piano solo transcription of Beethoven's fifth symphony to in style improvisation on melodies suggested by the audience.

Gli Studi di Chopin /Chopin's Étude

PIERO RATTALINO

Nuove prospettive per l'interpretazione di un mito della letteratura pianistica. Persino nella più arabescata ginnastica per dita Chopin metteva così tanta bellezza da farci dimenticare i propositi iniziali: Piero Rattalino, maestro inarrivabile di verve e acume, ci mostra come superare l'approccio tecnicista e affrontare gli Studi come pezzi lirici.

New outlooks on the interpretation of one of piano literature's legends. Even in his most ornamental finger gymnastics, Chopin was able to convey so much beauty that it overthrew his initial intentions. Maestro Piero Rattalino, man of unrivaled verve and wit, will demonstrate that it is possible to go beyond the technical approach and reinterpret the études as if they were lyrical pieces.

CONCERTI PIANO BICI / CONCERTS PIANO BIKE

PARCO TROTTER
Via G. Giacosa e Via Padova
Sab/Sat
11.00 | 12.00 | 15.00 | 16.00
[88 | 107 | 130 | 166]

Dom/Sun
11.00 | 12.00 | 15.00 | 16.00
[289 | 301 | 332 | 350]

La Piano Bici fa il giro del Parco Trotter stando di volta in volta in un punto diverso del parco.

The Piano Bike tours around the Parco Trotter stopping from time to time in different points around the park.

CONCERTI / CONCERTS PIANO TANDEM

PARCO NORD
Lago Niguarda
Ingresso via L. Ornato
Sab/Sat
12.00 | 14.30 | 16.00 | 17.30
[104 | 125 | 150 | 192]

PARCO DELLE CAVE
Dom/Sun
12.00 | 14.30 | 16.00 | 17.30
[302 | 326 | 363 | 390]
Dettagli sui luoghi di sosta nel programma day by day.
More details on stopovers in the day by day program.

CONCERTI / CONCERTS PIANO TRAM

PIAZZA FONTANA
Partenza da Piazza Fontana, percorso circolare
Durata della singola corsa 30'
Dom/Sun
11.00 | 11.45 | 12.30 | 13.15 | 14.00
14.45 | 15.30 | 16.15 | 17.00 | 17.45
[285 | 299 | 309 | 315 | 320 | 327 | 345 | 364 | 376 | 391]

Ingresso gratuito con prenotazione obbligatoria sul sito ufficiale dell'evento: pianocitymilano.it/programma.

Free entrance, booking mandatory through the event's official website: pianocitymilano.it/programma.

Piano City Milano in movimento

PIANO CITY MILANO ON THE ROAD



Piano Bici

NOTE AL TROTTER

La Piano Bici porta le note su ruota e gira per un lungo weekend di musica il parco del Trotter. Il parco prende il nome dall'ippodromo, in attività fino al 1924 prima di lasciare spazio a una scuola per bambini con tubercolosi diventata poi una scuola speciale largamente impostata su attività all'aperto. Il parco è aperto al pubblico negli orari non scolastici e grazie a *Lacittaintorno* diventa il nuovo palcoscenico per la Piano Bici.

IN COLLABORAZIONE CON LACITTÀINTORNO

Piano Bike puts notes on wheels and over the weekend will be touring music across the Trotter park. The park borrows its name from the racetrack that was active until 1924, before leaving its premises to a school for children with tuberculosis that would later become a school strongly based on outdoor activities. The park is open to the public outside of school hours and is Piano Bike's new stomping ground thanks to *Lacittaintorno*.

IN COLLABORATION WITH LACITTÀINTORNO

Piano Tandem

TRA I PARCHI DELLA CITTÀ

La Piano Tandem porta la musica su tre ruote facendovi riscoprire il Parco Nord (sabato) e il Parco delle Cave (domenica). Un lungo weekend su ruota fra terra, aria e acqua. Il Parco Nord nasce alla fine degli anni Sessanta trasformando una periferia dismessa a nord di Milano in oasi di verde che ora è il più grande parco della Città. Negli stessi anni nasce il Parco delle Cave a partire da quattro cave nate dall'estrazione di ghiaia e sabbia e oggi caratterizzato da quattro bacini artificiali, boschi, corsi d'acqua e orti urbani.

Piano Tandem takes music on a three-wheeled ride through the Parco Nord (Saturday) and the Parco delle Cave (Sunday). The long weekend on wheels cuts through land, water and air. The Parco Nord first came to life at the end of the sixties, turning a rundown suburban area just north of Milan into a green oasis that is the city's largest park to date. Around the same time, the Parco delle Cave was established where there once were three gravel and sand extraction pits. Now it houses four artificial basins, woods, watercourses and urban vegetable gardens.

Piano Tram

NOTE SUI BINARI

Torna Piano Tram, amatissimo dai fan di Piano City Milano! Domenica 20 maggio, dalle 11 alle 18.30, un tram speciale corre sui binari del centro città offrendo musica dal vivo con dieci corse musicali. A bordo della vettura un pianoforte e musicisti che alternano generi diversi, dal jazz al blues, dalla musica classica alla contemporanea. Un evento realizzato in collaborazione con ATM, Mobility Partner di Piano City Milano.

IN COLLABORAZIONE CON ATM

Piano Tram is back – an all-time favorite among Piano City Milano fans! On Sunday May 20th, from 11 am to 6.30 pm, a special tram will travel down the tracks of the city's center doing live music with ten musical routes. On board, a piano and musicians will tackle different genres, from jazz to blues to classical and contemporary music. This event was created in collaboration with ATM, Piano City Milano's Mobility Partner.

IN COLLABORATION WITH ATM

MILANO SOSTENIBILE

Scopri la città e raggiungi i nostri concerti muovendoti con i mezzi pubblici, a piedi e in bicicletta.

Soak in the city and get to our concerts on time with public transportation, by foot or by bike.

 Scarica l'app ATM MILANO
/Download the ATM MILANO app

Come spostarsi da un concerto all'altro? Scarica l'app ATM MILANO e scopri come raggiungere i luoghi dei concerti!

How do you get from one concert to the other? Download the ATM MILANO app and find out how to get to all the venues!



CONCERTI / CONCERTS FILIALI INTESA SANPAOLO

FILIALE VIA VERDI
Via G. Verdi, 8
Ven/Fri 17.30
[61]

FILIALE DIAZ
Via Marconi ang. Piazza Diaz
Sab/Sat 10.00
[71]

FILIALE CORDUSIO
Piazza Cordusio, 4
Sab/Sat 11.30
[100]

CONCERTI / CONCERTS VOLVO

VOLVO STUDIO MILANO
Viale della Liberazione
ang. Via Melchiorre Gioia
Sab/Sat 18.30 | 20.00 | 22.00
[219 | 239 | 257]
Dom/Sun 11.00 | 12.30
[291 | 306]

Ingresso gratuito con
prenotazione obbligatoria
sul sito ufficiale dell'evento:
pianocitymilano.it/programma.
*Free entrance, booking mandatory
through the event's official website:
pianocitymilano.it/programma.*

CONCERTI / CONCERTS RED BULL

RED BULL ROOFTOP
Via F. Argelati, 22

Sab/Sat 17.00 – 21.00
[173 | 213 | 231 | 241]

I nostri partner

OUR PARTNERS

#sharingmusic

INTESA SANPAOLO

Intesa Sanpaolo sostiene da 7 anni il progetto Piano City Milano e ne accompagna la sua crescita.

In questi anni in coerenza con lo spirito della manifestazione, ha aperto e raccontato i suoi luoghi e le sue trasformazioni, così di volta in volta si sono tenuti concerti nelle proprie storiche filiali, alle Gallerie d'Italia - Piazza Scala, sede museale della Banca a Milano, e nelle sue sedi più prestigiose. Per festeggiare questa felice collaborazione, quest'anno la filiale di Via Verdi, con il suo splendido orologio centrale e l'incredibile caveau, ospita "la prima della prima" un concerto in preview il venerdì pomeriggio, poche ore prima del concerto inaugurale.

Si prosegue con dolcezza il sabato mattina con un concerto nella Filiale di Piazza Diaz, dove il Maestro Igino Massari ha recentemente aperto una nuova pasticceria.

Segue un concerto omaggio ai Genesis nella panoramica Filiale di Piazza Cordusio.

For seven years Intesa Sanpaolo has supported Piano City Milano helping the festival to grow.

Espousing the spirit of the event, over the past years it has opened and shared the story of its venues and transformations, hosting concerts in its most historical branches, in the Gallerie d'Italia in Piazza Scala - which host the museum of the Bank and its prestigious offices. In order to celebrate this wonderful collaboration this year the "preview of the premier" will be held in the bank's branch in Via Verdi which sports an amazing central clock and a wonderful caveau. The preview will take place on Friday afternoon, a few hours before the official inauguration concert.

On Saturday morning a delicious concert will be held in the Piazza Diaz branch, where the Master pastry-chef Igino Massari has recently opened a bakery.

Following the event, there will be a concert paying homage to Genesis in the scenic Piazza Cordusio branch.

Il Grande Nord a Porta Nuova

VOLVO STUDIO MILANO

Compositori contemporanei e grandi classici durante l'aurora boreale.

Nel cuore di Porta Nuova, quartiere simbolo di innovazione è nato Volvo Studio Milano, un raffinato ed elegante ambiente di ispirazione scandinava, un angolo di Svezia, ma anche un elegante caffè, una vetrina e un display di tecnologia attraverso il quale la casa svedese racconta il proprio mondo e raccoglie le opinioni del pubblico sui temi della futura mobilità. Qui Piano City Milano presenta cinque concerti sotto la volta che proietta il più scenografico "effetto speciale" del Grande Nord: l'aurora boreale.

Contemporary composers and great classics accompany the northern lights.

Volvo Studio Milano is a sophisticated and elegant venue inspired by Scandinavia; a little corner of Sweden in the heart of Porta Nuova, a neighborhood synonymous with innovation. Not only is it a café, it is also a technology hub which showcases the Swedish company's vision and gathers the public's opinion on matters regarding future mobility. In this location, Piano City Milano will present five concerts which will take place under a vault featuring a mapped projection of the Great North's most incredible "special effect": the aurora borealis.

Una terrazza sui Navigli

RED BULL ROOFTOP

Sui tetti fra il Naviglio Grande e il Naviglio Pavese, quattro sorprendenti concerti all'ora dell'aperitivo per scoprire il Rooftop Red Bull.

Red Bull da sempre è impegnata a promuovere la creatività nella musica, la sua cultura e le sue capacità di trasformarsi e trasformare la società. Insieme a Piano City Milano, Red Bull apre le porte della sua sede per farci scoprire un terrazzo immerso nei tetti del quartiere Navigli con quattro concerti che ci accompagneranno verso il tramonto della prima giornata del festival.

Climb to the top of the buildings between the Naviglio Grande and the Naviglio Pavese around aperitivo time to discover the Red Bull Rooftop with four unpredictable concerts.

Red Bull has always worked towards the promotion of musical creativity and growth, recognizing music's role in the transformation of society. Together with Piano City Milano, Red Bull opens the doors to its headquarters, with the unveiling of a terrace surrounded by the rooftops of the Navigli neighborhood. Four concerts will greet the sun as it sets over the first day of the festival.

House concert e cortili

PIANO CITY IN PRIVATE HOMES

LE ZONE DI MILANO

House concert

Concerti nelle case private dei milanesi. Uno spazio intimo si trasforma in un luogo d'incontro e di esibizione musicale.

Concerts held in private homes. An intimate space is transformed into an opportunity to meet people and enjoy music.

Cortili

Questi luoghi caratteristici di Milano, generalmente vissuti solo dai condomini, si aprono eccezionalmente al grande pubblico.

Inner courtyards are characteristic of Milan, and while they are usually known exclusively to their residents, Piano City will be opening them to the public.

Le zone di Milano

- 1 Brera, Carrobbio, Cinque vie
- 2 Centrale, Gorla, Turro, Greco
- 3 Città Studi, Lambrate, Loreto, Ortica, Porta Venezia
- 4 Acquabella, Porta Vittoria, Forlanini, Corvetto, Calvaireate, Ponte Lambro
- 5 Vigentino, Chiaravalle Gratosoglio, Navigli
- 6 Barona, Fopponino San Cristoforo, Solari
- 7 Baggio, De Angeli, Gambara, San Siro, Porta Vercellina
- 8 Bullona, Fiera, Gallaratese, Garegnano, Quarto Oggiaro
- 9 Affori, Dergano, Garibaldi, Niguarda

SABATO/SATURDAY

mattina

10.00 Cortile

- [01] **ALESSANDRO MARTIRE**
MUSICHE ORIGINALI
A. Martire
In collaborazione con Guestar.
zona 7 / La Maddalena - Porta Vercellina

10.30 House concert

- [02] **LUCA MAZZILLO**
"Flares"
MUSICHE ORIGINALI
zona 2 / Centrale

11.00 Cortile

- [03] **MARIA ARGENTIERO E LUCREZIA MEROLLA**
CLASSICA, CONTEMPORANEA, COLONNE SONORE
E. Satie, F. Schubert, N. Rota, N. Kapustin, G. Donizetti
In collaborazione con Guestar.
zona 7 / La Maddalena - Porta Vercellina

11.00 Cortile

- [04] **SILVIA CATTANEO**
CLASSICA
C. Guastavino, J. Aguirre
zona 3 / Porta Venezia

11.30 House concert

- [05] **YLENIA VOLPE**
CLASSICA
L. van Beethoven, F. Liszt, A. N. Skrjabin, M. Ravel
zona 8 / Bullona

11.30 House concert

- [06] **DUO SYNTONIA**
Sonja Toja e Nevenca Damiani di Vergada
CLASSICA
F. Chopin, G. Gershwin, F. Mendelssohn
zona 4 / Porta Vittoria

pomeriggio

14.00 Cortile

- [07] **TOMMASO BOGGIAN**
CLASSICA
L. van Beethoven, F. Liszt, F. Chopin
zona 3 / Acquabella

15.00 House concert

- [08] **SERENA COSTA**
CLASSICA
F. Chopin, S. Prokofiev, I. Albéniz
zona 7 / La Maddalena - Porta Vercellina

15.00 House concert

- [09] **ENRICO DE CARLI**
BOSSA NOVA, JAZZ
G. Gershwin, E. De Carli, C. Porter
zona 8 / Garegnano

15.30 House concert

- [10] **SIMONE PELOSI**
CLASSICA, CONTEMPORANEA, MUSICHE ORIGINALI
F. Liszt, E. Satie, J. Cage, A. Tommasi, C. Debussy
zona 7 / Solari

16.00 House concert

- [11] **GOVINDA GARI**
"The breath of stars"
CONTEMPORANEA, IMPRO
In collaborazione con Guestar.
zona 7 / Fopponino - Porta Vercellina

16.00 House concert

- [12] **ASAF COHEN**
CLASSICA
L. van Beethoven, F. Liszt, F. Chopin, D. Scarlatti
zona 9 / Affori

16.00 House concert

- [13] **DUO "GIOACCHINO ROSSINI"**
Eleonora Barlassina e Loris

16.00 House concert

- Aldo Peverada
CLASSICA
J. Brahms, F. Liszt, W. A. Mozart, G. Rossini
zona 2 / Turro

16.00 House concert

- [14] **NICCOLÒ BAROZZI**
JAZZ
J. W. Coltrane, C. Parker, W. Shorter, T. Monk, B. Golson
zona 3 / Porta Venezia

16.00 House concert

- [15] **ANDREA ALLEGRI**
CLASSICA
L. van Beethoven, J. S. Bach, F. Mendelssohn, R. Schumann, J. Brahms
zona 7 / San Siro - Metro Gambara

16.00 Cortile

- [16] **FEDERICO BRICCHETTO**
CLASSICA
C. Debussy
zona 4 / Corvetto

16.00 Cortile

- [17] **IRENE NINNO**
CLASSICA
L. van Beethoven, F. Liszt, M. Ravel
zona 9 / Dergano

PRENOTAZIONE OBBLIGATORIA / BOOKING REQUIRED → www.pianocitymilano.it

Per tutelare la privacy delle abitazioni l'indirizzo dei concerti verrà comunicato solo a chi avrà effettuato la prenotazione. Per facilitare l'ubicazione dei concerti è indicata la zona in cui si svolgono.

Per rispetto alle persone che vi accolgono nelle proprie case, in caso di impossibilità a partecipare **vi preghiamo di cancellare la prenotazione e liberare il posto.**

In order to safeguard the privacy of the residents the concert's address will be communicated via email only to those who have booked.

In order to facilitate locating the concerts, we have specified the areas of Milan where they will be taking place. In case you cannot attend a concert **we invite you to please cancel your reservation.**

16.30 House concert

- [18] **DUO PERUZZI ZANABONI**
Silvia Zanaboni e Silvia Peruzzi
CLASSICA
C. Saint-Saëns, F. Poulenc, F. Schubert, M. Ravel
zona 7 / La Maddalena - Porta Vercellina

17.00 House concert

- [19] **ILARIA SICA**
CLASSICA
L. van Beethoven, F. Mendelssohn, F. Liszt
zona 2 / Turro

17.00 House concert

- [20] **FRANCO OLGATI**
JAZZ
M. Davis, H. Mancini, T. Monk, B. Evans
zona 3 / Loreto

17.00 House concert

- [21] **ALESSANDRO ROMAGNOLI**
CLASSICA
F. Liszt, F. Chopin, A. N. Skrjabin, W. A. Mozart
zona 6 / Giambellino

17.00 House concert

- [22] **ERIC TORNABENE**
CLASSICA
J. S. Bach
zona 7 / Porta Vercellina

17.30 House concert

- [23] **ENZO OLIVA**
CLASSICA, CONTEMPORANEA
F. Poulenc, M. Ravel, H. Villa-Lobos, A. Casella, M. Fuschetto, C. Debussy
zona 1 / Sant'Agostino

sera

18.00 House concert

- [24] **MARCO GIARRATANA**
CLASSICA
J. S. Bach
zona 3 / Loreto

18.00 House concert

- [25] **COSTANZA PRINCIPE**
CLASSICA
J. S. Bach, F. Schubert, R. Schumann
zona 4 / Risorgimento

18.00 House concert

- [26] **KATARZYNA PREISNER**
"Fryderyk Chopin e le sue origini musicali"
CLASSICA
F. Chopin, K. Szymanowski, I. Paderewski, S. Moniuszko
zona 4 / Calvaireate

18.00 House concert

- [27] **CECILIA FERRERI**
CLASSICA
C. Franck, F. Chopin, R. Schumann
zona 3 / Porta Venezia

18.30 House concert

- [28] **MARCO CAIRONE**
TANGO, JAZZ, BLUES, SWING
H. Hancock, P. McCartney, L. Schiffrin, G. Gershwin, A. Piazzolla
zona 1 / Porta Ticinese

19.00 House concert

- [29] **GIULIA MOLteni**
CLASSICA, TANGO, JAZZ, MUSICA POPOLARE
B. Bartók, I. Albéniz, E. Pieranunzi, G. Bregović, F. De André, P. Grainger, K. Jarrett, A. Ypanqui, F. Garcia Lorca, P. Iturralde
zona 7 / Solari

19.00 House concert

- [30] **YAZAN GRESELIN**
CLASSICA, CONTEMPORANEA, JAZZ
M. Ravel, J. Coltrane, D. Ellington, A. N. Skrjabin
I legami tra tardo Ottocento, primo Novecento e il jazz.
zona 2 / Centrale

19.00 House concert

- [31] **DUO PIANISTICO MUSTI**
Maria e Francesca Musti
CLASSICA
F. Mendelssohn, C. Chaminade, C. Schumann
zona 4 / Calvaireate

DOMENICA/SUNDAY

mattina

10.00 Cortile

- [37] **JULIA BARREIRO E LORENZO CATTEL**
CLASSICA
R. Schumann, F. Chopin, G. Bizet, A. Honegger, C. Debussy
zona 5 / Navigli

11.00 House concert

- [38] **GABRIELLA CIOFFI**
CLASSICA
M. Clementi, F. Chopin, J. Brahms
zona 1 / Brera

12.00 Cortile

- [39] **CHIARA SCHMIDT**
CLASSICA
L. van Beethoven, L. Janáček, F. Chopin, C. Debussy
zona 1 / Cinque Vie

12.00 Cortile

- [40] **DUO "MASHA & ORSO"**
Gabriele Taranto & Maria Tsulimova
CLASSICA
G. Gershwin, S. V. Rachmaninov, W. A. Mozart
zona 6 / San Cristoforo

12.00 Cortile

- [41] **MARIA TERESA BERTOLINI**
CLASSICA
S. V. Rachmaninov
zona 1 / Brera

12.00 House concert

- [41B] **CLAUDIO MAVIGLIA**
JAZZ
G. Gershwin, R. Rodgers, G. Paoli, T. Monk, P. Conte, G. De Paul
zona 2 / Loreto

pomeriggio

15.00 House concert

- [42] **NICOLÒ SCUDIERI**
CLASSICA
L. van Beethoven, F. Liszt, F. Schubert, B. Bartók
zona 4 / Calvaireate

15.00 House concert

- [43] **GIUSEPPE VALLA**
CLASSICA
J. S. Bach, W. A. Mozart, F. Schubert, R. Schumann, R. Wagner, M. Steiner, J. Strauss Jr
zona 7 / Porta Vercellina

15.00 House concert

- [44] **OTTAVIA VALENTINA PASTORE**
CLASSICA
S. Barber
zona 3 / Lambrate

15.30 Cortile

- [45] **GIULIA MALASPINA**
JAZZ
A. C. Jobim, V. Young, R. Rodgers, T. Monk, B. Martino, J. Kosma
zona 2 / Centrale

16.00 House concert

- [46] **FABRIZIO SANDRETTO**
CLASSICA
F. Chopin, E. Granados, C. Saint-Saëns, D. Cimarosa, J. S. Bach, A. I. Khachaturian
zona 3 / Rottole

16.00 House concert

- [47] **MONICA FERRIGNO E MARY VELOCE**
CLASSICA
F. Chopin, C. Debussy, R. Schumann, N. Kapustin, C. Gounod
zona 4 / Ponte Lambro

16.00 House concert

- [48] **NICOLA OCCHIPINTI**
CLASSICA
L. van Beethoven, F. Liszt, F. Chopin, S. V. Rachmaninov
zona 4 / Acquabella

16.30 House concert

- [49] **CATERINA ARZANI**
CLASSICA
F. Chopin, F. Liszt, M. P. Musorgskij
zona 3 / Risorgimento

17.00 House concert

- [50] **ROBERTO ESPOSITO**
CONTEMPORANEA, MUSICHE ORIGINALI, JAZZ
R. Esposito
zona 6 / Solari

17.00 House concert

- [51] **DUO DREOSI RUTIGLIANO**
Monica Dreossi e Angela Rutigliano
CLASSICA, TANGO, JAZZ
D. Milhaud, S. Barber, A. Piazzolla, E. Francini, J. Caldarella, A. Scarpino, L. M. Gottschalk
zona 3 / Ortica

17.30 House concert

- [52] **EMANUELE DE FILIPPIS**
CLASSICA
F. Cilea
zona 9 / Niguarda

sera

18.00 Cortile

- [53] **PIETRO CAVEDON**
CLASSICA
L. van Beethoven, F. Chopin, D. Scarlatti
zona 3 / Porta Venezia

18.00 House concert

- [54] **JACOPO CROCI**
MUSICHE ORIGINALI
J. Croci
zona 7 / Molinazzo - Bande Nere

18.00 House concert

- [55] **VINCENZO CULOTTA**
"Il pianoforte romantico"
CLASSICA, MUSICHE ORIGINALI
F. Chopin, F. Schubert, R. Schumann
zona 4 / Calvaireate

18.00 House concert

- [56] **EMANUELE TONDO IMPRO**
MUSICHE ORIGINALI, JAZZ
zona 7 / La Maddalena - Porta Vercellina

18.00 House concert

- [57] **PIANOTANDEM**
Silvia Lomazzi e Agnès Ruhaut
CLASSICA
C. Debussy, M. Ravel, S. Sciarrino
zona 1 / Brera

18.00 House concert

- [58] **ANNA MARIA RASTELLI E GIULIANO BELLORINI**
CLASSICA
R. Schumann, C. Debussy, D. Milhaud
zona 1 / Carrobbio

19.30 House concert

- [59] **EDOARDO PASSAROTTO**
CLASSICA
L. van Beethoven, F. Mendelssohn, R. Mendelssohn
In collaborazione con Guestar.
zona 1 / Porta Magenta

Concerti diffusi

MUSIC THROUGHOUT THE CITY

City Concert

Gli angoli più caratteristici della quotidianità di Milano si trasformano in sale concerto, ospitando diversi generi musicali.

The most unexpected corners of Milan are transformed into music halls hosting the most varied musical experiences.

Piano Center

Il cuore di Piano City Milano si divide tra i Giardini della Galleria d'Arte Moderna di giorno e Palazzina Liberty di notte.

Il cuore di Piano City Milano si divide tra i Giardini della Galleria d'Arte Moderna di giorno e Palazzina Liberty di notte.

Guest Concert

Concerti proposti e organizzati da numerose realtà di Milano che Piano City Milano è lieta di inserire all'interno del programma.

These are projects organised by various members of Milan's civil society. Piano City Milano is happy to include them in its programme.

Kids

Iniziativa, laboratori e lezioni appositamente studiati per i più piccoli.

Workshops, classes and activities for children.

NOWHERE

PROGETTO SPECIALE / SPECIAL PROJECT

11.00 - 23.00 | DAL 7 AL 20 MAGGIO

[60] **MARINO FORMENTI**
Artista visionario, Marino Formenti è un pianista e direttore d'orchestra di fama internazionale, conosciuto per le sue interpretazioni di musica contemporanea e per il suo approccio innovativo alla messa in scena. Nowhere è un non-luogo in mezzo alla città, uno spazio che offre modalità di ascolto comuni e dilatate. In una performance che indaga lo scorrere e la condivisione del tempo e il suo rapporto con la musica, Formenti passa giorni interi seduto al pianoforte: suona, mangia, vive e dorme nello stesso spazio, che gli spettatori sono invitati ad abitare. Mentre il pubblico si confonde impietosamente con il privato, le giornate diventano musica. Gli spettatori vanno, vengono, ascoltano, si distruggono, leggono, scrivono, si riposano, stabilendo un rapporto nuovo con lo spazio, il tempo e la musica.

Visionary artist Marino Formenti is an internationally renowned pianist and conductor, known for his interpretations of contemporary music and his innovative approach to staging. Nowhere is a non-place in the middle of the city, a space that offers common and dilated listening techniques. In a performance that investigates the flow and sharing of time and its relationship with music, Formenti spends whole days sitting at the piano: he plays, eats, lives and sleeps in the same space, which the spectators are invited to inhabit. While public and private are mercilessly confused, the days become music. Spectators come and go, listen, get distracted, read, write, rest, establishing a new relationship with space, time and music.

In collaborazione con Triennale Teatro dell'Arte nell'ambito del festival FOG. Con il sostegno di Bösendorfer.

Atelier Santeria Social Club
viale Toscana, 31

VENERDÌ / FRIDAY

pomeriggio

17.30 City concert

[61] **DAVIDE LOCATELLI**
"88 sfumature di rock"
ROCK
Filiale Intesa Sanpaolo
Via G. Verdi, 8
» Quartiere Scala

sera

18.30 City concert

[62] **ROBERTA DI MARIO**
"Illegacy"
CONTEMPORANEA, MUSICHE ORIGINALI
Ingresso su invito
Radio Monte Carlo
» Quartiere Brera

21.00 Inaugurazione

[63] **AZIZA MUSTAFA ZADEH**
"Love can save Life"
CLASSIC, JAZZ AND MANY NEW COMPOSITIONS
GAM Main Stage
Piano Center, via Marina
» Quartiere Porta Venezia

notte

0.00 Piano Center Notturmo

[64] **0.00 RED BULL MUSIC PRESENTS: ROSE PLAYS CHARLEMAGNE PALESTINE**
ELETTRONICA
Acoustic piano performance

[65] **1.00 NIKLAS PASCHBURG**
MUSICHE ORIGINALI, ELETTRONICA

[66] **2.00 GIANLUCA DI IENNO**
CLASSICA, CONTEMPORANEA, JAZZ

[67] **3.00 MAJA ALVANOVIĆ**
CLASSICA, CONTEMPORANEA, MUSICHE ORIGINALI
O. Respighi, N. Nešić, F. Mompou
Palazzina Liberty
Largo Marinai d'Italia, 1
» Quartiere Porta Vittoria

0.30 City concert

[68] **DAVIDE SANTACOLOMBA**
CLASSICA
C. Debussy, F. Schubert, W. Mertens, N. Piovani, W. A. Mozart - F. Say
Ingresso con prenotazione obbligatoria sul sito pianocitymilano.it/programma
Eataly Milano Smeraldo
Piazza XXV Aprile, 10
» Quartiere Porta Garibaldi

PRENOTAZIONI E MAGGIORI INFORMAZIONI / BOOKING AND MORE INFORMATION → www.pianocitymilano.it

Tutti gli appuntamenti di Piano City Milano sono gratuiti e a ingresso libero fino ad esaurimento posti, salvo differenti indicazioni che trovate in corrispondenza di ciascun evento.

Eventuali prenotazioni possono essere effettuate sul sito ufficiale della manifestazione: pianocitymilano.it/programma

All Piano City Milano events are free of charge and admission is free until all available seats are taken unless specified otherwise in the concert description.

Some concerts require booking. Bookings can be made through the festival's official website: pianocitymilano.it/programma

SABATO / SATURDAY

alba

5.00 City concert

[69] **PIANOLINK SILENT WIFI CONCERT**
Andrea Vizini
CLASSICA
R. Schumann, E. Pozzoli, J. S. Bach, L. van Beethoven, E. Satie, F. Chopin, F. Liszt, C. Debussy, M. de Falla
Concerto per pianoforte silenzioso e suggestioni notturne, in collaborazione con PianoLink, Yamaha Music Europe e SILENT SYSTEM.
Ingresso con prenotazione obbligatoria sul sito pianocitymilano.it/programma o tramite coupon di Vivimilano di mercoledì 16 maggio
Le cuffie saranno consegnate tra le ore 04.00 e le 04.45.
Bagni Misteriosi
Via C. Botta, 18
» Quartiere Porta Romana

mattina

9.00 Guest concert

[70] **"ANTEPRIMA #MASTERCONTEST E #MASTERCLASS PIANOLINK CON IL MAESTRO ROBERTO CAPPELLO"**

D. Bettini, V. Maggioni, M. Jennings, G. Buondonno, A. Cecchetti, P. Nulli, S. Rimedio
CLASSICA
L. van Beethoven, F. Chopin, F. Mendelssohn, M. Ravel, W. A. Mozart
Dalle 9.00 alle 16.30. In collaborazione con Yamaha Music Europe e Bösendorfer.
Ingresso su prenotazione al link pianolink-base-pianomilano2018.eventbrite.it
BASE Milano
Via Bergognone, 34
» Quartiere Zona Tortona

10.00 City concert

[71] **MARCO CECCHINELLI**
CLASSICA
C. Debussy
Filiale Intesa Sanpaolo
Via Marconi ang. Piazza Diaz
» Quartiere Duomo

10.00 City concert

[72] **LUCA AMITRANO**
"Colazione vista Duomo"
CLASSICA, MUSICHE ORIGINALI
F. Chopin, J. S. Bach, L. Amtrano
Bistrot Milano Duomo, Caffetteria - 2° piano
Piazza Duomo, 25
» Quartiere Duomo

10.00 Kids

[73] **"MUSICA PER PICCOLI MOZART@"**
Laboratorio musicale per bambini dai 4 ai 6 anni.
Ingresso su prenotazione ai numeri 0245473285/3385893997 e alla mail info@volonte-co.com.
Accademia di Musica Piccoli Mozart c/o Volontè & Co.
Corso Venezia, 41
» Quartiere Porta Venezia

10.00 Guest concert

[74] **"OMAGGIO A CLAUDE DEBUSSY"**
CLASSICA
Maratona pianistica e culturale-musicale a cura del Prof. E. Reggiani.
Università Cattolica
Largo Gemelli, 1
» Quartiere Sant'Amrogio

10.00 City Concert

[75] **EDUCATIONAL PER BAMBINI E ADULTI**
M. Bagalà, R. Cardarella, M. Fava, G. Sorrentino, P. M. Torlaschi
Dalle ore 10.00 alle ore 13.00. A cura della Civica Scuola di Musica Claudio Abbado Fondazione Milano.
Villa Simonetta, auditorium
Via Stilicone, 36
» Quartiere Simonetta

10.00 Kids

[76] **"DANZANDO CON LA MIA TRIBU SPECIALE PIANO CITY MILANO"**
Laboratorio per bambini con Valentina Bellinaso.
Prenotazioni alla mail workshop@maremilano.org
mare culturale urbano
Via G. Gabetti, 15
» Quartiere San Siro

10.30 Piano Center Diurno

[77] **ANTONietta NICASTRO**
CLASSICA, MUSICHE ORIGINALI
Piano Lughetto
Piano Center, via Marina
» Quartiere Porta Venezia

10.30 City concert

[78] **PIANO LESSON - ETTORE BORRI**
"Novecento Italiano, tocco e ironia"
CLASSICA
A. Casella, L. Dallapiccola, I. Pizzetti, G. F. Malipero, G. C. Sonzogno
Ingresso con prenotazione obbligatoria sul sito pianocitymilano.it/programma o tramite coupon di Vivimilano di mercoledì 16 maggio
Triennale di Milano, Salone d'Onore
Viale E. Alemagna, 6
» Quartiere Sempione

10.00 City concert

[79] **"COME SUONA IL MONDO"**
Laboratorio per bambini dai 3 ai 6 anni. A cura di Giuseppe Califano.
Libreria Hellisbook
Via Losanna, 6
» Quartiere Sempione

11.00 Kids

[80] **CATERINA GOGLIONE**
CLASSICA
L. van Beethoven, G. Gershwin, F. Schubert
A cura di Kawai - Furcht.
Furcht Pianoforti
Via E. De Amicis, 23
» Quartiere Porta Ticinese

11.00 Guest concert

[81] **VINCENZO VITALE**
"I giganti della tastiera"
CLASSICA
F. Busoni, F. Liszt, L. van Beethoven, F. Chopin, J. S. Bach
A cura dell'Associazione Parco Certosa.
Parrocchia Pentecoste, auditorium
Via C. Perini, 25
» Quartiere Quarto Oggiaro

11.00 City concert

[82] **ELEONORA SPINA E MICHELE BENIGNETTI**
CLASSICA
C. Saint-Saëns, F. Mendelssohn, F. Schubert, S. V. Rachmaninov
A cura di Bösendorfer.
Palazzo Litta
Corso Magenta, 24
» Quartiere Magenta

11.00 City concert

[83] **MARIA SEMERARO**
"Classicismo tra luce e ombra"
CLASSICA
F. Schubert, W. A. Mozart
A cura di Griffo & Figli.
Prenotazione al numero 02799731 o alla mail griffo@griffaefigli.it
Laboratorio Griffo
Via San Rocco, 5
» Quartiere Porta Romana

11.00 City concert

[84] **LUDOVICO TRONCANETTI**
CLASSICA
F. Liszt, M. G. Rubinstein
A cura di Kawai - Furcht.
Università Commerciale Luigi Bocconi
Via R. Sarfatti, 25
» Quartiere Porta Lodovica

11.00 Guest concert

[85] **"PICCOLI PIANISTI A PIANO CITY MILANO"**
CLASSICA, MODERNA, MUSICA POPOLARE
Concerto per bambini a cura di Elena Zuccotto.
L'Albero della Musica
Via Q. Sella, 3
» Quartiere Castello

11.00 Kids

[86] **ALESSANDRO ANTONIETTI**
"Tasti e testi"
CLASSICA
Laboratorio musicale per bambini dai 6 ai 10 anni.
A cura dell'Accademia di Musica Piccoli Mozart in collaborazione con il servizio di Psicologia dell'Apprendimento e dell'Educazione in Età evolutiva.
Ingresso su prenotazione compilando il form al sito www.spae.it entro il 12 maggio
Fondazione Pasquini
Corso Magenta, 42
» Quartiere Magenta

11.00 City concert

[87] **MASSIMO MALAVASI**
CLASSICA, CONTEMPORANEA, MUSICHE ORIGINALI
Excelsior Hotel Gallia
Piazza Duca D'Aosta, 9
» Quartiere Centrale

11.00 City concert

[88] **PIANO BICI - MANUEL ATTIA RIZ ALLA ATTIA**
CLASSICA
F. Liszt, F. Chopin, J. S. Bach, S. Prokofiev, W. A. Mozart
La piano bici farà il giro del parco, stando di volta in volta in un punto diverso. In collaborazione con Lacittaintorno.
Parco Trotter
Ingressi da Via G. Giacosa, Via Padova
» Quartiere Turro - Via Padova

11.00 City concert

[89] **"IL TEMPO DI DEBUSSY"**
CLASSICA
F. Liszt, C. Debussy, M. Ravel, P. I. Tchaikovsky, S. Prokofiev, R. Schumann, I. F. Stravinskij, A. N. Skrjabin
Dalle ore 11.00 alle 18.00. Un programma dedicato alla musica di Debussy in confronto con gli altri grandi compositori dell'epoca. In collaborazione con il Conservatorio G. Donizetti di Bergamo e Amadeus Factory.
Fondazione Giangiacomo Feltrinelli, Sala Polifunzionale
Viale Pasubio, 5
» Quartiere Porta Volta

11.00 City concert

[90] **DUO AIRAGHI/PAPADIA**
Cecilia Airaghi e Ettore Papadia
CLASSICA
S. V. Rachmaninov, J. Brahms
In collaborazione con Touring Club Italiano.
Archivio di Stato
Via Senato, 10
» Quartiere Porta Venezia

11.00 Guest concert

[91] **"CAVALIERI DEL PIANOFORTE"**
CLASSICA, CONTEMPORANEA, JAZZ
Maratona pianistica con gli allievi della Scuola a indirizzo musicale.
Scuola Media Cavalieri
Via Anco Marzio, 9
» Quartiere Sant'Agostino

11.00 City concert

[92] **ALESSANDRO CURTI**
CLASSICA
F. Liszt, F. Chopin, S. Prokofiev, M. Ravel
In collaborazione con l'ISSM "A. Peri" di Reggio Emilia.
Casa EMERGENCY
Via S. Croce, 19
» Quartiere Porta Ticinese

11.00 Guest concert

[93] **DUO GIOTTI**
"A spasso nel mondo dei mondi sognati"
CLASSICA, CONTEMPORANEA
C. Debussy, R. Sakamoto, S. Barber, G. Fauré
Mamu Magazzino Musica
Via F. Soave, 3
» Quartiere Porta Romana

11.00 City concert

[94] **GIANLUCA LUISI**
"Suite Francesi"
CLASSICA
J. S. Bach
Dalle ore 11.00 alle ore 13.00. Integrale delle 6 Suite francesi di J. S. Bach. In collaborazione con Yamaha.

ATTENZIONE / WATCH OUT

Alcuni concerti potrebbero subire variazioni. Verifica le informazioni e i possibili aggiornamenti su pianocitymilano.it

Ingresso con prenotazione obbligatoria sul sito pianocitymilano.it/programma o tramite coupon di ViviMilano di mercoledì 16 maggio

Casa degli Atellani, cortile
Corso Magenta, 65
» Quartiere Magenta

11.00 City concert

- [95] **"COMPLETE SATIE"**
Nicolas Horvath
CONTEMPORANEA, MODERNA
E. Satie
Dalle ore 11.00 alle ore 19.00. Tutta la musica per pianoforte di Erik Satie in una non stop di 8 ore.
Six Gallery
Via Scaldasole, 7
» Quartiere Porta Ticinese

11.00 Piano Center Diurno

- [96] **"IL PIANOFORTE... QUESTA MACCHINA MERAVIGLIOSA"**
Relatori: Mauro Maestri e Salvatore Tarantino. A cura dell'Ass. Italiana Accordatori e riparatori Pianoforti.
GAM Sala del Parnaso
Piano Center via Palestro, 16
» Quartiere Porta Venezia

11.00 City concert

- [97] **ANTONIO DAVI**
CLASSICA, TANGO, COLONNE SONORE, JAZZ
I. Albéniz, F. Chopin, N. Piovani, E. Morricone, A. Piazzolla, W. A. Mozart
Eataly Milano Smeraldo
Piazza XXV Aprile, 10
» Quartiere Porta Garibaldi

11.00 City concert

- [98] **ANTONETTA LOFFREDO**
Toy Piano
CONTEMPORANEA
J. Cage, J. Kennedy, S. Montague, M. Hannan, P. Ricci, G. C. Taccani, K. Azimi, D. Blom
Ingresso con prenotazione obbligatoria sul sito pianocitymilano.it/programma
Bunker Breda
Ritrovo: Cascina Centro Parco, Via Clerici, 150
» Quartiere Parco Nord

11.20 Piano Center Diurno

- [99] **ZHARKO PAUNOV**
CLASSICA
F. Liszt, B. Bartók
Piano Giardino
Piano Center, via Marina
» Quartiere Porta Venezia

11.30 City concert

- [100] **ELPIDIA GIARDINA**
POP
Genesis
Filiale Intesa Sanpaolo
Piazza Cordusio, 4
» Quartiere Duomo

11.30 Kids

- [101] **"MUSICA PER PICCOLI MOZART®"**
Laboratorio musicale per bambini dai 4 ai 6 anni.
Ingresso su prenotazione ai numeri 0245473285/3385893997 e alla mail info@volonte-co.com.
Accademia di Musica Piccolo Mozart c/o Volontè & Co.
Corso Venezia, 41
» Quartiere Porta Venezia

I concerti all'aperto non prevedono posti a sedere. Possono essere previste delle sedute per alcuni concerti presso sedi al chiuso.

11.30 City concert

- [102] **LORENZO BEVACQUA**
CLASSICA
F. Chopin, M. Clementi, S. V. Rachmaninov, G. Martucci
Vincitore del Premio Internazionale Giuseppe Martucci 2017. In collaborazione con Fondazione Accademia di Imola - Scuola Superiore di Studi del Pianoforte.
Triennale di Milano, Salone d'Onore
Viale E. Alemagna, 6
» Quartiere Sempione

11.30 City concert

- [103] **FRANCESCO MELONI ALESSANDRO MELONI**
CLASSICA, MUSICHE ORIGINALI
F. Busoni, S. Prokofiev, R. Schumann, R. Piana, F. A. Meloni
CityLife Shopping District, Food Hall
Piazza Tre Torri
» Quartiere Tre Torri

12.00 City concert

- [104] **PIANO TANDEM - ISAAC HÖVEL**
CLASSICA, BAROCCA
J. S. Bach, F. Chopin, W. A. Mozart
Lago Niguarda
Parco Nord Milano, ingresso Via L. Ornato
» Quartiere Parco Nord

12.00 City concert

- [105] **ANNIBALE REBAUDENGO E GIOVANNA TAMBURRINO**
CLASSICA
C. Debussy, R. Schumann
In collaborazione con Touring Club Italiano.
Archivio di Stato
Via Senato, 10
» Quartiere Porta Venezia

12.00 City concert

- [106] **SIMONE SGARBANTI**
CLASSICA
F. Chopin, M. Ravel, J. S. Bach - F. Busoni
In collaborazione con l'ISSM "A. Peri" di Reggio Emilia.
Casa EMERGENCY
Via S. Croce, 19
» Quartiere Porta Ticinese

12.00 City concert

- [107] **PIANO BICI - LUCA ORLANDINI**
CLASSICA
C. Debussy, W. A. Mozart
La piano bici farà il giro del parco, stando di volta in volta in un punto diverso. In collaborazione con Lacittaintorno.
Parco Trotter
Ingressi da Via G. Giacosa, Via Padova
» Quartiere Turro - Via Padova

12.00 City concert

- [108] **GILE BAE**
CLASSICA
F. Chopin, J. S. Bach, F. Schubert, R. Schumann
Cortile di Casa Volonteri, sede di Amadeus
Via Lanzone, 31
» Quartiere Sant'Ambrogio

Some concerts are subject to change. Please check the information and potential updates on pianocitymilano.it.

12.00 Guest concert

- [109] **ADRIAN BRYNER**
JAZZ, BLUES, BOOGIE-WOOGIE, SWING
D. Ellington, R. Charles, O. Peterson, E. Garner
Offfi
Via Carmagnola, 8
» Quartiere Isola

12.10 Piano Center Diurno

- [110] **MARCO RIZZELLO**
CLASSICA
L. van Beethoven, F. Liszt, C. Vine
Tra i cinque finalisti della XXXIV edizione del Premio Venezia.
Piano Laghetto
Piano Center, via Marina
» Quartiere Porta Venezia

12.30 City concert

- [111] **NAOMI TISTARELLI**
CLASSICA
F. Chopin, J. S. Bach, F. Schubert, S. V. Rachmaninov, G. Martucci
Premio speciale per la migliore esecuzione del brano di Martucci nell'edizione 2017 del Premio Internazionale Giuseppe Martucci.
Triennale di Milano, Salone d'Onore
Viale E. Alemagna, 6
» Quartiere Sempione

12.30 City concert

- [112] **KOSTA JEVTIC**
MUSICHE ORIGINALI
K. Jevtic
CityLife Shopping District, Food Hall
Piazza Tre Torri
» Quartiere Tre Torri

pomeriggio

13.00 Kids

- [113] **"DISEGNANDO LA MUSICA CON KANDINSKIJ"**
Laboratorio per bambini dalle ore 13.00 alle ore 17.00.
Prenotazioni alla mail workshop@maremilano.org
mare culturale urbano
Via G. Gabetti, 15
» Quartiere San Siro

13.00 Piano Center Diurno

- [114] **FEDERICO GAD CREMA**
CLASSICA
F. Chopin
Tra i cinque finalisti della XXXIV edizione del Premio Venezia.
Piano Giardino
Piano Center, via Marina
» Quartiere Porta Venezia

13.00 City concert

- [115] **VALERIA D'ANDREA**
"Dichiarazioni d'amore"
MUSICHE ORIGINALI
V. D'Andrea
Accompagnamento live del matrimonio Reale tra il Principe Harry e Megan Markle.
mare culturale urbano
Via G. Gabetti, 15
» Quartiere San Siro

Outdoor concerts do not provide seating accommodations, while indoor venues might.

13.00 City concert

- [116] **MARIANO BELLOPEDE**
MUSICHE ORIGINALI
E. Gismonti, M. Bellopede
Casa EMERGENCY
Via S. Croce, 19
» Quartiere Porta Ticinese

13.00 Guest concert

- [117] **"AROUND MEZZOGIORNO CON LORENZO BIANCHI"**
JAZZ, ROCK
Ingresso su prenotazione al numero 0236798121.

- Santeria Paladini 8**
Via Privata E. Paladini, 8
» Quartiere Ortica

13.00 City concert

- [118] **BARBARA TOLOMELLI E ALFREDO CASTELLANI**
CLASSICA
P. I. Tchaikovsky, G. Gershwin, S. V. Rachmaninov, G. Martucci
Premio speciale per la migliore esecuzione del brano di Martucci nell'edizione 2017 del Premio Internazionale Giuseppe Martucci.
Archivio di Stato
Via Senato, 10
» Quartiere Porta Venezia

14.00 City concert

- [119] **MARIO COPPOLA**
CLASSICA
L. van Beethoven, F. Liszt, C. Debussy, E. Grieg
In collaborazione con Yamaha.
Ingresso con prenotazione obbligatoria sul sito pianocitymilano.it/programma
Casa degli Atellani, cortile
Corso Magenta, 65
» Quartiere Magenta

14.00 City concert

- [120] **ALLIEVI DELLA CIVICA SCUOLA DI MUSICA C. ABBADO**
CLASSICA
J. S. Bach, F. Schubert, J. Brahms, F. Chopin, B. Bartók, C. Debussy, A. I. Khachaturian, S. V. Rachmaninov, S. Prokofiev, A. N. Skrjabin, M. Ravel, H. Cowell, B. Bettinelli, F. J. Haydn, P. Vladigerov, A. Ginastera, V. Stoyanov
Dalle ore 14.00 alle ore 18.30.
h 14.00 - M. Maianti, E. K. Mamerud
Ore 15.00 - N. Mostalli, R. Martinelli
h 16.00 - A. David, M. Drufulca, M. Rinaldi
h 17.30 - S. Damiano, C. Armas
Monroy e C. Formicone.
A cura della Civica Scuola di Musica C. Abbado Fondazione Milano.
Villa Simonetta, auditorium
Via Stilicone, 36
» Quartiere Simonetta

14.00 City concert

- [121] **NICO MORELLI**
MUSICHE ORIGINALI, JAZZ
Casa EMERGENCY
Via S. Croce, 19
» Quartiere Porta Ticinese

14.00 City concert

- [122] **NICO MORELLI**
MUSICHE ORIGINALI, JAZZ
Casa EMERGENCY
Via S. Croce, 19
» Quartiere Porta Ticinese

14.00 Guest concert

- [122] **"PIANISTI FUORI E DENTRO LO SCHERMO"**
MUSICHE ORIGINALI
Cineconcerto a cura degli allievi del laboratorio musicale per immagini della M* F. Badalini.
Ingresso su prenotazione al numero 0283635275.
Scuola Internazionale Musicale di Milano
Foro Buonaparte, 18
» Quartiere Castello

14.00 City concert

- [123] **GABRIELE DURANTI**
CLASSICA
S. Prokofiev, E. Granados, G. Gershwin - E. Wild, I. F. Stravinskij
A cura del Conservatorio di Musica "G. Verdi" di Milano.
Triennale di Milano, Salone d'Onore
Viale E. Alemagna, 6
» Quartiere Sempione

14.00 City concert

- [124] **DUO VINCENZA PATRIZIA IANNONE E MARCO CALISI**
CLASSICA
J. Strauss, C. Gounod, G. Tailleferre, M. Callis, A. Piazzolla, S. Joplin, G. Gershwin
In collaborazione con Touring Club Italiano.
Archivio di Stato
Via Senato, 10
» Quartiere Porta Venezia

14.30 City concert

- [125] **PIANO TANDEM - DANIELE BETTINI**
"Sun Underwater"
MUSICHE ORIGINALI
D. Bettini
Lago Niguarda
Parco Nord Milano, ingresso Via L. Ornato
» Quartiere Parco Nord

14.50 Piano Center Diurno

- [126] **PALMAS PIANO DUO**
Luca e Cristina Palmas
CLASSICA
A. Dvorak, E. Dohnányi
Piano Laghetto
Piano Center, via Marina
» Quartiere Porta Venezia

15.00 Guest concert

- [127] **"LICEO AL PIANO"**
"Giovani talenti al Liceo Virgilio"
CLASSICA, CONTEMPORANEA
L. van Beethoven, F. Chopin, W. A. Mozart, A. Cito
Liceo Virgilio, Aula Magna
Piazza Ascoli, 2
» Quartiere Città Studi

15.00 City concert

- [128] **MONICA ZHANG**
"Enfant Prodige"
CLASSICA
J. S. Bach, D. Scarlatti, F. J. Haydn, R. Schumann, F. Chopin, F. Liszt, M. Glinka - M. Balakirev
A cura di Steinway & Sons Italia.
Fondazione Adolfo Pini, sala
Corso G. Garibaldi, 2
» Quartiere Breda

15.00 Kids

- [129] **"PIANOFORTE E PIETRE DI SCARTO"**
Laboratorio per bambini dai 6 ai 9 anni. A cura dell'Associazione Concertato, Labelulli, recycled stones".
Ingresso su prenotazione alla mail info@concertato.com.

- Associazione Concertato**
Via E. Donadoni, 12
» Quartiere Lampugnano

15.00 City concert

- [130] **PIANO BICI - VITTORIO MAGGIOLI**
CLASSICA
L. van Beethoven, F. Chopin, F. Mendelssohn, J. S. Bach, S. Prokofiev
La piano bici farà il giro del parco, stando di volta in volta in un punto diverso. In collaborazione con Lacittaintorno.
Parco Trotter
Ingressi da Via G. Giacosa, Via Padova
» Quartiere Turro - Via Padova

15.00 Guest concert

- [131] **GIOVANNI FABIANI**
CLASSICA
J. S. Bach
In collaborazione con AltraGenerazione e Giardini in Transitò.
Giardino Lea Garofalo
Via Montello, 3
» Quartiere Porta Volta

15.00 Piano Center Diurno

- [132] **"IL PIANOFORTE... QUESTA MACCHINA MERAVIGLIOSA"**
Relatori: Mauro Maestri e Salvatore Tarantino. A cura dell'Ass. Italiana Accordatori e riparatori Pianoforti.
GAM Sala del Parnaso
Piano Center, via Palestro, 16
» Quartiere Porta Venezia

15.00 Kids

- [133] **"DOVE SARÀ IL DO?"**
Laboratorio per bambini dai 6 ai 10 anni.
Ingresso su prenotazione al numero 02.34532080 e alla mail info@mondomusica.org
Mondomusica
Via Mac Mahon, 9
» Quartiere Sempione

15.00 Guest concert

- [134] **ROBERTO CACCIAPAGLIA**
INTRODUCE "EDUCATIONAL MUSIC ACADEMY"
"Pianisti/Compositori dell'Accademia"
Luca e Cristina Palmas
MUSICHE ORIGINALI
Il concerto sarà replicato alle ore 17:00.
Glance Studio
Via Vivaio, 6
» Quartiere Porta Monforte

15.00 Guest concert

- [135] **"PARCO CERTOSA PER PIANO CITY MILANO"**
C. Formicone, G. A. Muratori, A. Sartori, A. Di Pietro, L. Drusian, Y. Mihara. E. Mamerud
CLASSICA, CONTEMPORANEA, JAZZ
R. Charles, F. J. Haydn, R. Schumann, F. Chopin, C. Debussy, Adele, P. Glass
Maratona pianistica. A cura dell'Associazione Parco Certosa.
Parrocchia Pentecoste, auditorium
Via C. Perini, 25
» Quartiere Quarto Oggiaro

15.00 Guest concert

- [136] **AMICI DELL'OSPEDALE**
"Aspettando Piano City Milano"
CLASSICA, CONTEMPORANEA
L. van Beethoven, L. Einaudi, W. A. Mozart
Ospedale San Paolo - Asst Santi Paolo e Carlo
Via A. di Rudini, 8
» Quartiere Sant'Ambrogio

15.00 City concert

- [137] **ELIO MARCHESINI E RICCIARDA BELGIOJOSE**
CONTEMPORANEA
S. Reich, D. Mosconi, J. Cage
In collaborazione con Touring Club Italiano.
Archivio di Stato
Via Senato, 10
» Quartiere Porta Venezia

15.00 City concert

- [138] **LUIGI DENARO**
CLASSICA
J. Sibelius, J. S. Bach, F. Schubert
A cura del Conservatorio di Musica "G. Verdi" di Milano.
Triennale di Milano, Salone d'Onore
Viale E. Alemagna, 6
» Quartiere Sempione

15.00 Guest concert

- [139] **"CONCERTO MARATONA"**
CLASSICA, CONTEMPORANEA
J. S. Bach, S. V. Rachmaninov, M. Ravel, L. van Beethoven, D. Scarlatti, F. J. Haydn, R. Schumann, L. Einaudi, F. Chopin, D. K. Kabalevsky, M. Clementi, P. I. Tchaikovsky, C. Debussy, W. A. Mozart
Maratona Pianistica degli allievi dell'Associazione L'Albero della Musica.
Locanda alla Mano
Piazza del Canone, 1
» Quartiere Sempione

15.40 Piano Center Diurno

- [140] **GIULIA LOPERFIDO**
CLASSICA
R. Schumann, F. Chopin, J. S. Brahms - N. Paganini
Tra i cinque finalisti della XXXIV edizione del Premio Venezia.
Piano Giardino
Piano Center, via Marina
» Quartiere Porta Venezia

16.00 City concert

- [141] **SAMUELE RIZZUTO**
"Musical E-motion"
CONTEMPORANEA, MUSICHE ORIGINALI
A cura di Steinway & Sons Italia.
Fondazione Adolfo Pini, cortile
Corso G. Garibaldi, 2
» Quartiere Breda

16.00 City concert

- [142] **STEFANO LIGORATTI E LUCA CIAMMARUGHI**
"4 mani e un viandante"
CLASSICA
F. Schubert
A cura di Griffo & Figli.
Prenotazione al numero 02799731 o alla mail griffo@griffoefigli.it
Laboratorio Griffo
Via San Rocco, 5
» Quartiere Porta Romana

16.00 City concert

- [143] **TAKUYA OTAKI E MARIANNA ABRAHAMYAN**
CONTEMPORANEA
G. Holst, W. Lutosławski
In collaborazione con Touring Club Italiano.
Archivio di Stato
Via Senato, 10
» Quartiere Porta Venezia

16.00 Guest concert

- [144] **ESTER DE STEFANO**
CLASSICA
L. van Beethoven, N. Medtner, P. Hindemith
Mamu Magazzino Musica
Via F. Soave, 3
» Quartiere Porta Romana

16.00 City concert

- [145] **"PIANO D'EMERGENZA"**
CLASSICA
J. S. Bach, F. J. Haydn, D. D. Sostakovic, B. Bartók, C. Debussy, D. Milhaud, A. Menken, W. A. Mozart
Croce Bianca Milano sezione Centro
Via Vettabia, 4
» Quartiere Porta Ticinese

16.00 City concert

- [146] **GABRIELE LAURA**
CLASSICA
L. van Beethoven, F. Liszt, F. Chopin, M. Ravel
A cura del Conservatorio di Musica "G. Verdi" di Milano in collaborazione con il Conservatorio di Musica "V. Bellini" di Palermo.
Triennale di Milano, Salone d'Onore
Viale E. Alemagna, 6
» Quartiere Sempione

CASA EMERGENCY

Via S. Croce, 19

[CONCERTI / CONCERTS 92 | 106 | 116 | 121]

Affacciata sulla Basilica di Sant'Eustorgio e a pochi passi dai navigli, ha da pochi mesi aperto la nuova sede dell'organizzazione fondata da Gino Strada e dalla moglie Teresa. Nata dal recupero di una scuola degli anni '40 abbandonata, messa a bando di riqualificazione del Comune è stata trasformata da Emergency in un luogo aperto anche ai cittadini per incontri, dibattiti e mostre con l'obiettivo di "Promuovere una cultura di pace e praticare diritti".

Overlooking the Basilica di Sant'Eustorgio and a stone's throw away from the navigli, the new headquarters for Gino Strada and his wife Margherita's organization is but a few months old. Born within an abandoned school dating back to the 1940s, it was reclaimed by Emergency through a public assignment and turned into a space for open discussion, exhibitions and conferences with the sole aim.



FONDAZIONE GIANGIACOMO FELTRINELLI

Viale Pasubio, 5

[CONCERTO / CONCERT 89]

Cinque piani di vetro e trasparenze in un grattacielo orizzontale, dove un tempo sorgevano le mura spagnole di Milano. La nuova prismatica sede di Fondazione Giangiacomo Feltrinelli, disegnata da Herzog & de Meuron in viale Pasubio 5, è il nuovo spazio di cittadinanza che unisce un archivio di 10 chilometri lineari e 250mila volumi, 17.500 riviste e manifesti, una Sala Polifunzionale per dibattiti, mostre e performance, due piani di uffici e sale riunioni, aule didattiche e una panoramica Sala di Lettura di 200 metri quadrati con 50 posti per lo studio e per il pensiero.

www.fondazionefeltrinelli.it

Five storeys of transparent glass in a horizontal skyscraper now stands where the Spanish wall of Milan once were. The new prismatic headquarter of Fondazione Giangiacomo Feltrinelli in via Pasubio 5, designed by Herzog & Meuron is a new building the unites a 10 kilometers long archives and 250 thousand magazines and posters, a multifunctional lecture hall for debates, exhibitions and performances, two storeys of offices and meeting rooms, classrooms and a 200 square meters panoramic reading room with fifty seats, ideal for studying and contemplation.

www.fondazionefeltrinelli.it

16.00 Kids

- [147] **"MUSIC PLAY"**
Laboratorio musicale per bambini dai 3 ai 5 anni.
Ingresso su prenotazione al numero 0289658114 e alla mail info@ottavanota.org.
OttavaNota, Auditorium
Via M. Bruto, 24
» Quartiere Forlanini

16.00 Guest concert

- [148] **"CRESCENDO TRA LE NOTE"**
M. Zoni, B. Baldissin, E. Galindo Pacheco, V. Maggioli, S. Cernuschi
CLASSICA
S. Prokofiev, F. J. Haydn, F. Chopin, M. Clementi, F. Liszt, F. Mendelssohn, C. Franck
A cura dell'Associazione Comitato Ponti. In collaborazione con AIMA. Chiude il concerto S. Cernuschi.
Giardino Nascosto
Via Malaga, 10
» Quartiere San Cristoforo

16.00 Guest concert

- [149] **"VINCI'S PIANO TALENTS"**
Concerto degli allievi di Vincenzo Parisi, dai 5 ai 13 anni.
Congregazione Suore Orsoline di S. Carlo e S. Ambrogio
Via Lanzona, 53
» Quartiere Sant'Ambrogio

16.00 City concert

- [150] **PIANO TANDEM - LUISA FARINA**
MODERNA, POP
Lago Niguarda
Parco Nord Milano, ingresso Via L. Ornato
» Quartiere Parco Nord

16.00 Guest concert

- [151] **ANGELO ASTORE**
"The last of the Mohicans"
CLASSICA, CONTEMPORANEA, COLONNE SONORE
F. Chopin, J. Brahms, D. Scarlatti, E. Morricone, W. Mertens
È consigliata la prenotazione al numero 0276394899 e alla mail info@colibrimilano.it.
Libreria Colibrì
Via Laghetto, 9/11
» Quartiere Verziere

16.00 Guest concert

- [152] **"I GIOVANI STUDENTI AFFRONTANO MOZART"**
CLASSICA
W. A. Mozart
A cura di Vincenza Patrizia Iannone.
Casa di Riposo per Musicisti - Fondazione Giuseppe Verdi
Piazza M. Buonarroti, 29
» Quartiere San Pietro in Sala - Metro Buonarroti

16.00 Kids

- [153] **"MUSICA PER PICCOLI MOZART"**
CLASSICA
Laboratorio per bambini dai 4 ai 6 anni.
Ingresso su prenotazione al numero 02.34532080 e alla mail info@mondomusica.org
Mondomusica
Via Mac Mahon, 9
» Quartiere Sempione

16.00 Guest concert

- [154] **MASSIMO D'ALESSIO**
CONTEMPORANEA, MUSICHE ORIGINALI
S. Mendes, H. Lichner, Ed Sheeran
In collaborazione con AltraGenerazione e Giardini in Transito.
Giardino Lea Garofalo
Via Montello, 3
» Quartiere Porta Volta

16.00 Guest concert

- [155] **GIANLUIGI BOZZI**
"Musica per un film immaginario"
IMPRO
A cura dell'Associazione Vivilambrate.
Spazio Lambrate
Viale delle Rimembranze di Lambrate, 16
» Quartiere Lambrate

16.00 City concert

- [156] **LUCA MORELLI**
MUSICHE ORIGINALI
L. Morelli
Eataly Milano Smeraldo
Piazza XXV Aprile, 10
» Quartiere Porta Garibaldi

16.00 Guest concert

- [157] **"LE SIÈCLE DES AÉROPLANES A DROIT À SA MUSIQUE"**
L. Groppetti, M. G. Merler, E. Marzorati, P. Mandelli, D. L. Elli.
CLASSICA, RAGTIME
S. Prokofiev, M. Ravel, F. Poulenc, C. Debussy, S. Joplin, E. Satie, A. Schonberg, I. F. Stravinskij
PIAMS, Pontificio Istituto Ambrosiano di Musica Sacra
Corso G. Garibaldi, 116
» Quartiere Porta Tenaglia

16.00 City concert

- [158] **ROBERTO GIORDANO**
CLASSICA
C. Debussy, R. Schumann
A cura di Bösendorfer.
Palazzo Litta
Corso Magenta, 24
» Quartiere Magenta

16.00 Guest concert

- [159] **ALIDA ALTEMBURG, EMANUELE STACCHI E GRETA LOBEFARO**
"Tribute to Glenn Gould"
CLASSICA
J. S. Bach, L. van Beethoven, W. A. Mozart, A. Schonberg
In collaborazione con Yamaha.
Ingresso solo su prenotazione alla mail info@dmajor.tv.it.
D Major TV
Via G. Govone, 37
» Quartiere Simonetta

16.00 Guest concert

- [160] **I CAMBRISTI DI MILANO**
CLASSICA
J. S. Bach, F. Chopin, G. Gershwin, C. Debussy, A. Piazzolla, F. Liszt
Biblioteca Affori, Villa Litta
Viale Affori, 21
» Quartiere Affori

16.00 Guest concert

- [161] **MERY RUI XU**
"Fantasia"
CLASSICA
L. van Beethoven, R. Schumann, W. A. Mozart
In collaborazione con Fondazione "La Società dei Concerti".
Ospedale San Paolo - Asst Santi Paolo e Carlo
Via A. di Rudini, 8
» Quartiere Sant'Ambrogio

16.00 City concert

- [162] **ARTURO STÄLTERI**
"LOW & LOUD"
MUSICHE ORIGINALI, ROCK
R. Gaetano, A. Stälter, K. Richards
Ingresso su prenotazione obbligatoria sul sito pianocitymilano.it/programma
The Westin Palace Milan
Piazza della Repubblica, 20
» Quartiere Porta Nuova

16.00 Kids

- [163] **PIANO MAGICO DI MARIA VACCA**
Laboratorio musicale per bambini dai 6 anni.
Ingresso su prenotazione ai numeri 0245473285/3385893997 e alla mail info@volonte-co.com.
Accademia di Musica Piccoli Mozart c/o Volontè & Co.
Corso Venezia, 41
» Quartiere Porta Venezia

16.00 City concert

- [164] **SIRIUS ROTATOR**
"Pianoforte: tutt'apposto"
MUSICHE ORIGINALI
B. Gasperi, M. Rosagno, L. Carnu M.
Piano Solo
In collaborazione con AccaMeno
Ingresso esclusivamente su invito
Zatalop
Via A. Todima, 29
» Quartiere Porta Venezia

16.00 Guest concert

- [165] **MICHELE MAZZEI**
"Cent'note per cento anni"
CONTEMPORANEA, MUSICHE ORIGINALI, POP
Coldplay, L. Einaudi, J. Lennon, Bruno Mars, Ed Sheeran
In occasione del centenario della fondazione.
Fondazione I.R.C.C.S Istituto Neurologico C. Besta
Via G. Celoria, 11
» Quartiere Città Studi

16.00 City concert

- [166] **PIANO BICI - AMIR SALHI**
CLASSICA
F. Liszt, F. Chopin, J. S. Bach, S. V. Rachmaninov
La piano bici farà il giro del parco, sostando di volta in volta in un punto diverso. In collaborazione con Lacittaintorno.
Parco Trotter
Ingressi da Via G. Giacosa, Via Padova
» Quartiere Turro - Via Padova

16.30 City concert

- [167] **"MUSICA CLASSICA & MUSICA GIAPPONESE"**
Aki Kuroda e i giovani pianisti giapponesi Ryutaro Sugiyama, Karina Mela, Miwa Hoyano
CLASSICA, MUSICA POPOLARE
F. Chopin, G. F. Händel, I. Albéniz
A cura di Kawai - Furcht.
Furcht Pianoforti
Via E. De Amicis, 23
» Quartiere Porta Ticinese

16.30 Guest concert

- [168] **ELENA CANALE**
"Jazztango"
CONTEMPORANEA, MUSICHE ORIGINALI, TANGO
A cura dell'Associazione Edonè.
Cassina Anna
Via Sant'Arnaldo, 17
» Quartiere Bruzzano

16.30 Piano Center Diurno

- [169] **GAETANO LIGUORI**
"Happy birthday Gaetano"
MUSICHE ORIGINALI
Piano Laghetto
Piano Center, via Marina
» Quartiere Porta Venezia

16.30 Guest concert

- [170] **DANIELE E LUCIANO BOLDI**
"Sinfonia a 4 mani"
CLASSICA
L. van Beethoven, F. Liszt, F. Schubert, R. Strauss
In collaborazione con Fondazione "La Società dei Concerti".
Ospedale San Paolo - Asst Santi Paolo e Carlo
Via A. di Rudini, 8
» Quartiere Sant'Ambrogio

16.45 Guest concert

- [171] **"CONCERTO MARATONA"**
CLASSICA
Maratona pianistica dei docenti dell'Associazione L'Albero della Musica.
Locanda alla Mano
Piazza del Cannone, 1
» Quartiere Sempione

17.00 Kids

- [172] **"BABY MOZART"**
Laboratorio per bambini di 3 anni.
Ingresso su prenotazione al numero 02.34532080 e alla mail info@mondomusica.org.
Mondomusica
Via Mac Mahon, 9
» Quartiere Sempione

17.00 City concert

- [173] **GUIDO COPPIN**
CLASSICA
L. van Beethoven, F. Schubert, J. Brahms
Red Bull Rooftop
Via F. Argelati, 22
» Quartiere Navigli

17.00 Guest concert

- [174] **ANDREA CANDELORO**
JAZZ
Libreria Hellisbook
Via Losanna, 6
» Quartiere Sempione

17.00 Guest concert

- [175] **DYNAMICO DUO**
"Portraits"
CLASSICA
F. Mendelssohn, M. Bonis
In caso di pioggia il concerto verrà spostato presso il CAM Scaldasole.
Giardino Scaldasole
Via Scaldasole, 10-12
» Quartiere Porta Ticinese

17.00 Guest concert

- [176] **TERESA CHAMBRY**
CLASSICA
F. Schubert, R. Schumann, W. A. Mozart
PD Circolo Giambellino
Via P. Segneri, 5
» Quartiere Giambellino

17.00 Guest concert

- [177] **SUGIKO CHINEN E LUCA A. M. COLOMBO**
"Quattro mani per quattro stagioni"
TANGO, MODERNA
A. Piazzolla, Y. Nakada
Ingresso su prenotazioni alla mail info.aciami@gmail.com.
A.C.L.A.M.I Accademia Musicale
Classica di Milano
Via G. Fara, 20
» Quartiere Centrale

17.00 Guest concert

- [178] **PAOLA SENATORE**
CLASSICA, JAZZ
L. van Beethoven, D. Brubeck, J. Brahms, F. Mendelssohn, W. A. Mozart
Ingresso su prenotazione al numero 02733328 e alla mail casadellenotemilano@gmail.com.
Casa delle Note, Auditorium
Via C. Hajeck, 19
» Quartiere Porta Vittoria

17.00 City concert

- [179] **ALICE BACCALINI, GABRIELE CARCANO E LUCA SCHIEPPATI**
"Brahms a Milano"
CLASSICA
J. Brahms
Alle ore 16.00 possibilità di visita guidata all'interno della Casa prenotandosi su pianocitymilano.it/programma
Casa dell'Accoglienza 'Enzo Jannacci'
Viale Ortles, 69
» Quartiere Scalo Romana

17.00 City concert

- [180] **DANIELE MARTINELLI**
"Il virtuosismo nel tempo"
CLASSICA
L. van Beethoven, F. Chopin, D. Scarlatti, S. V. Rachmaninov
A cura di Steinway & Sons Italia.
Fondazione Adolfo Pini, sala
Corso G. Garibaldi, 2
» Quartiere Brera

17.00 City concert

- [181] **FILIPPO PELLIZZARI**
CLASSICA
C. Debussy, J. S. Bach
A cura del Conservatorio di Musica "G. Verdi" di Milano.
Triennale di Milano, Salone d'Onore
Viale E. Alemagna, 6
» Quartiere Sempione

17.00 Guest concert

- [182] **ELISA PAGANI E PIETRO UBALDI**
"Rejoice & One Soul, Musica per il San Paolo"
BLUES, MUSICA POPOLARE
K. Carr, R. Smallwood, K. Franklin
Ospedale San Paolo - Asst Santi Paolo e Carlo
Via A. di Rudini, 8
» Quartiere Sant'Ambrogio

17.00 City concert

- [183] **PIANO LESSON - ARTHUR JEFFES**
"Componi una canzone con un pianoforte e un laptop"
L'incontro è in lingua inglese.
Ingresso con prenotazione obbligatoria sul sito pianocitymilano.it/programma o tramite coupon di Vivilambrate di mercoledì 16 maggio
Santeria Social Club
Viale Toscana, 31
» Quartiere Morivione

17.00 Guest concert

- [184] **EMMA PESTUGIA E MARTINA CONSONNI**
"Divertimenti e cimenti a quattro mani"
CLASSICA
F. Schubert, J. Brahms, W. A. Mozart
È gradita la prenotazione alla mail info@building-gallery.com.
Building Gallery
Via Monte di Pietà, 23
» Quartiere Brera

17.15 Guest concert

- [185] **FRANCESCO PAROLO**
"Cent'note per cento anni"
CLASSICA
F. Poulenc, M. Ravel, F. Chopin, I. F. Stravinskij, W. A. Mozart
In collaborazione con Yamaha.
In occasione del centenario della fondazione.
Fondazione I.R.C.C.S Istituto Neurologico C. Besta
Via G. Celoria, 11
» Quartiere Città Studi

17.20 Piano Center Diurno

- [186] **SARAH GIANNETTI**
CLASSICA
L. van Beethoven, F. Liszt, D. Scarlatti, F. Chopin
In collaborazione con Fondazione Accademia di Imola - Scuola Superiore di Studi del Pianoforte.
Piano Giardino
Piano Center, via Marina
» Quartiere Porta Venezia

17.30 City concert

- [187] **DANIELA MASTRANDREA**
MUSICHE ORIGINALI
D. Mastrandrea
In collaborazione con Believe Distribution Services.
mare culturale urbano
Via G. Gabetti, 15
» Quartiere San Siro

17.30 City concert

- [188] **MARCO POLLI**
CLASSICA, BAROCCA
J. S. Bach, S. V. Rachmaninov, L. van Beethoven, F. Chopin, G. Gershwin, F. Liszt, W. A. Mozart
A cura di Tarantino Pianoforti.
Hotel Sunflower
Piazzale Lugano, 10
» Quartiere Dergano

17.30 Guest concert

- [189] **ILARIA BALDACCINI**
"Dialogo con Alfonso Alberti"
CLASSICA
Presentazione di due dischi.
Mamu Magazzino Musica
Via F. Soave, 3
» Quartiere Porta Romana

17.30 City concert

- [190] **RUGGERO LAGANÀ**
"Fantasie"
CLASSICA
J. S. Bach, R. Schumann, W. A. Mozart
In collaborazione con l'Ordine degli Psicologi della Lombardia.
Ingresso con prenotazione obbligatoria sul sito pianocitymilano.it/programma
Casa della Psicologia
Piazza Castello, 2
» Quartiere Castello

17.30 City concert

- [191] **ROBERTO FRANCA**
CLASSICA, JAZZ
G. Gershwin, C. Corea
Ingresso con prenotazione obbligatoria sul sito pianocitymilano.it/programma
WORKNESS
Via A. Maffei, 1
» Quartiere Guastalla

17.30 City concert

- [192] **PIANO TANDEM - JULIANO MOLteni**
CONTEMPORANEA, POP
E. Bosso, Y. Tiersen, R. Cacciapaglia, P. Glass
Lago Niguarda
Parco Nord Milano, ingresso Via L. Ornato
» Quartiere Parco Nord

sera

18.00 Guest concert

- [193] **ANTONIO BRANCA**
"The Vintage Piano Concert"
ROCK, POP
Pink Floyd, E. John
Bebel Milano
Via L. Ariosto, 2
ang. via A. da Giussano
» Porta Vercellina - Metro Conciliazione

18.00 Guest concert

- [194] **FEDERICO PULINA**
"Il cuore del romanticismo: Chopin e Schumann"
CLASSICA
F. Chopin, R. Schumann
Centro Diurno Proccacini
Via G. C. Proccacini, 14
» Quartiere Porta Volta

18.00 Guest concert

- [195] **ROBERTO MINGARINI**
"Il '900 di Debussy"
CLASSICA
A cura dell'Associazione Cantosospeso.
Passante Ferroviario Vittoria
Viale Molise, 1
» Quartiere Porta Vittoria

18.00 Guest concert

- [196] **FRANCESCO GAZZARA**
CONTEMPORANEA, ROCK
Genesis
Locanda alla Mano
Piazza del Cannone, 1
» Quartiere Sempione

18.00 City concert

- [197] **ETTORE BOVE**
LEGGERA, COLONNE SONORE, POP
Queen, L. Dalla, Vasco Rossi, Skunk Anansie, Zuccherò, L. Battisti
In collaborazione con Lacittaintorno.
Mercato Comunale Ferrara
Piazzale Ferrara
» Quartiere Corvetto

18.00 Guest concert

- [198] **FRANCESCO TASKAYALI**
MUSICHE ORIGINALI
Milano Luiss Hub
Via D'Azeglio, 3
» Quartiere Porta Garibaldi

18.00 City concert

- [199] **ELISABETTA FORMENTON**
"Caro Chopin"
CLASSICA
F. Chopin
A cura di Steinway & Sons Italia.
Fondazione Adolfo Pini, cortile
Corso G. Garibaldi, 2
» Quartiere Brera

18.00 Guest concert

- [200] **FEDERICO COSTA**
"Danza di nome o danza di fatto?"
CLASSICA
J. S. Bach, P. Hindemith, F. Poulenc, D. Scarlatti
Mondomusica
Via Mac Mahon, 9
» Quartiere Sempione

18.00 Guest concert

- [201] **ALBERTO CAPUANO**
CLASSICA
S. Prokofiev, J. Brahms, F. Chopin, I. F. Stravinskij, C. Debussy, B. Bartók
Gruppo Editoriale Volontè & Co.
Corso Venezia, 41
» Quartiere Porta Venezia

18.00 City concert

- [202] **GIACOMO FRANZOSO**
MUSICHE ORIGINALI, JAZZ
G. Franzoso
Express UrbanLife
Corso G. Garibaldi, 49
» Quartiere Brera

18.00 City concert

- [203] **DUO VIVID**
CLASSICA, MUSICHE ORIGINALI
E. De Curtis, C. Saint-Saëns, G. Giordani, E. Di Capua, M. Ravel
Rotonda della Besana
Via E. Besana, 12
» Quartiere Guastalla

18.00 Guest concert

- [204] **CHIARA ORSETTI**
"I grandi classici in corte"
CLASSICA
L. van Beethoven, F. Liszt, F. Chopin, W. A. Mozart
Ingresso su prenotazione al numero 349 0777807.
Centro Culturale della Cooperativa, Giardino
Via P. Hermada, 14
» Quartiere Niguarda

18.00 City concert

- [205] **MARINO NAHON**
CLASSICA
J. S. Bach, F. Schubert, R. Schumann
Ingresso con prenotazione obbligatoria sul sito pianocitymilano.it/programma
Museo Teatrale alla Scala
Largo A. Ghiringhelli, 1
» Quartiere Scala



ARCHIVIO DI STATO

Via Senato, 10

[CONCERTI /CONCERTS 90 | 105 | 118 | 124 | 137 | 143 | 274 | 323]

Il Collegio Elvetico fu fondato nel 1579 per la formazione del clero secolare da inviare in Svizzera per contrastare la diffusione della Riforma protestante. Dal periodo napoleonico in poi il palazzo ospitò il Gran Consiglio degli Juniori della Repubblica Cisalpina, il Ministero della guerra della Repubblica Italiana e del Regno d'Italia, e quindi il Senato del Regno, il Comando Imperiale e la Cancelleria Austriaca, infine la Contabilità dello Stato. Avvenuta l'Unità d'Italia il Palazzo del Senato assunse funzioni culturali e di studio; primo nucleo dell'Università Statale e con il 1865 si avviarono le pratiche per trasformare la sede in Archivio di Stato. L'Archivio di Stato fa parte degli straordinari luoghi "Aperti per Voi" del Touring Club Italiano che permette, grazie ai suoi volontari, l'apertura di siti d'arte e cultura solitamente chiusi. In occasione dell'Anno Europeo del Patrimonio Culturale oltre all'Archivio di Stato anche l'Orto botanico Città Studi (concerto h.XX) ospiterà Piano City Milano.

The Collegio Elvetico was first founded in 1579 to train the secular clergy that was to be sent to Switzerland to hinder the spread of the protestant reformation. From the Napoleonic period onwards, the palazzo was headquarters to the Gran Consiglio degli Juniori of the Cisalpine Republic, the Italian Republic and Kingdom of Italy's Ministry of warfare, the Kingdom's senate, the Imperial command and Austrian Chancellery and, last but not least, State Accounting. After the unification of Italy, the building took on more cultural and academic functions, housing the first department of the State University and, after 1865, the State Archive. The State Archive is on the list of "Aperti Per Voi", extraordinary places opened to the public by the Touring Club Italiano, who thanks to its volunteers, allows to visit cultural sites that are not normally accessible. On the occasion of the European Year of Cultural Heritage, alongside the State Archive, the Orto Botanico Città Studi will also host Piano City Milano.



MUSEO TEATRALE ALLA SCALA

Largo A. Ghiringhelli, 1

[CONCERTI /CONCERTS 205 | 236]

A Gioachino Rossini, a centocinquanta anni dalla scomparsa e in occasione della mostra *Gioachino Rossini al Teatro alla Scala* allestita al Museo Teatrale alla Scala, Vincenzo Balzani tiene un concerto sul celebre pianoforte di Liszt conservato al Museo con brani tratti dai *Péchés de vieillesse* di Rossini e dalle *Soirées Musicales* Rossini-Liszt, chiudendo con la *Fantasia* di Thalberg sul Mosè.

On the occasion of the exhibition "Gioachino Rossini al Teatro alla Scala" at the Museum of the theatre, held one hundred and fifty years from Rossini's death, Vincenzo Balzani dedicates a concert to the famous Italian composer playing Liszt's piano, now preserved in the museum. Vincenzo Balzani will play pieces from Rossini's Péchés de vieillesse, from Soirées Musicales (Rossini and Liszt) and Thalberg's Moses Fantasia.

ATTENZIONE / WATCH OUT

Alcuni concerti potrebbero subire variazioni. Verifica le informazioni e i possibili aggiornamenti su pianocitymilano.it

I concerti all'aperto non prevedono posti a sedere. Possono essere previste delle sedute per alcuni concerti presso sedi al chiuso.

Some concerts are subject to change. Please check the information and potential updates on pianocitymilano.it.

Outdoor concerts do not provide seating accommodations, while indoor venues might.

18.00 Guest concert

[206] "DUE GRANDI PIANOFORTI PER PICCOLI E GIOVANI PIANISTI"

Allievi del Centro musicale Suzuki di Milano
CLASSICA

L. van Beethoven, E. Grieg, M. Clementi, C. Gurliitt, W. A. Mozart

Teatro Dal Verme di Milano, Sala Piccola
Via S. Giovanni sul Muro, 1
» Quartiere Castello

18.00 Guest concert

[207] "PARCO CERTOSA PER PIANO CITY MILANO"

S. Shin, A. Ignacchiti, N. Formenti
CLASSICA

C. Debussy, G. Puccini, G. Bizet, G. Verdi, F. Liszt, J. Offenbach, W. A. Mozart

Dalle ore 18.00 alle 20.00. A cura dell'Associazione Parco Certosa.
Parrocchia Pentecoste, auditorium
Via C. Perini, 25
» Quartiere Quarto Oggiaro

18.00 Guest concert

[208] "LA DANZA"

Hernan Fassa, Andrea Parazzoli e Stefano Spitale
CLASSICA, TANGO

H. Villa-Lobos, E. Grieg, I. F. Stravinskij, G. Rossini, C. Debussy, A. Piazzolla, A. Dvorak, B. Evans
L'Amaca - Dentro La Musica
Via A. G. Plana, 45
» Quartiere Portello

18.00 Guest concert

[209] FILIPPO RINALDO

"Improvvisazione interattiva"
MUSICHE ORIGINALI

Parole & Musica Academy
Via Savona, 26
» Quartiere Zona Tortona

18.00 City concert

[210] DAVIDE RANALDI

CLASSICA
J. S. Bach, S. Prokofiev, F. Liszt - C. Saint-Saëns, M. Moszkowski, J. Brahms

A cura del Conservatorio di Musica "G. Verdi" di Milano.
Triennale di Milano, Salone d'Onore
Viale E. Alemagna, 6
» Quartiere Sempione

18.00 Guest concert

[211] ENEA COCCO

CLASSICA
J. S. Bach, F. J. Haydn, M. Moszkowski, G. Gershwin

Ingresso su prenotazione al numero 02 8438027 e alla mail info@ilclassico.it.
Il Classico Musica e Arte
Via G. Meda, 45
» Quartiere Stadera

18.00 City concert

[212] LUIGI PALOMBI

"La classica musica da film"
CONTEMPORANEA, IMPRO, COLONNE SONORE, JAZZ

D. Milhaud, G. Auric, A. Honegger, F. Mannino, O. Peterson, D. Grusin
Lisa Corti
Via Lecco, 2
» Quartiere Porta Venezia

18.00 City concert

[213] MARIA AUSILIA DI FALCO

CONTEMPORANEA
P. Glass

Red Bull Rooftop
Via F. Argelati, 22
» Quartiere Navigli

18.00 Guest concert

[214] ALBERTO VESCOVI

"Solo in Sogno"
MUSICHE ORIGINALI

GARBO
Via Vignola, 6
» Quartiere Porta Vigentina

18.00 Guest concert

[215] CHIARA ESPOSITO E MARCO CAVALLONE

"Maestri di FAES Academy"
CLASSICA, CONTEMPORANEA

L. van Beethoven, F. Liszt, J. S. Bach
FAES Academy
Via G.A. Amadeo, 11
» Quartiere Ortica

18.00 City concert

[216] LORENZO BOVITUTTI

"Rarità"
CLASSICA

L. van Beethoven, F. Liszt, M. Ravel
In collaborazione con Yamaha.
Ingresso su prenotazione obbligatoria sul sito pianocitymilano.it/programma
Senato Hotel Milano
Via Senato, 22
» Quartiere Quadrilatero della moda

18.30 City concert

[217] MARIA GRAZIA RITROVATO

"Piano Donna"
CLASSICA, MUSICHE ORIGINALI

F. Mendelssohn, D. Sirignano
Nuovo Armenia
Via Livigno, 9
» Quartiere Dergano

18.30 Guest concert

[218] "PIANO YOUNG CONCERT"

F. Scaglione, L. Denaro, C. Rausa, R. Busani, S. Gullotta, G. Mir, L.Pappalardo, A. Allegrini.
CLASSICA

J. S. Bach, S. Prokofiev, S. V. Rachmaninov, M. Ravel, L. van Beethoven, R. Schumann, J. Brahms, C. Debussy, W. A. Mozart

OttavaNota, Auditorium
Via M. Bruto, 24
» Quartiere Forlanini

18.30 City concert

[219] LUIGI BOZZOLAN

IMPRO, JAZZ

Ingresso su prenotazione obbligatoria sul sito pianocitymilano.it/programma
Volvo Studio Milano
Viale della Liberazione ang. Via Melchiorre Gioia
» Quartiere Porta Nuova

18.30 City concert

[220] VINCITORI PREMIO PIANO CITY MILANO RENATO SELLANI

Alessandro Viggiano e Lucrezia

19.00 City concert

[214] MARIA AUSILIA DI FALCO

CONTEMPORANEA
P. Glass

18.00 Guest concert

[214] ALBERTO VESCOVI

"Solo in Sogno"
MUSICHE ORIGINALI

GARBO
Via Vignola, 6
» Quartiere Porta Vigentina

19.00 Guest concert

[221] MATTEO PODETTI

CLASSICA
F. Chopin, W. A. Mozart, J. S. Bach

Libreria Lirus
Via Vitruvio, 43
» Quartiere Centrale

19.00 City concert

[222] DAVIDE MONTALENTI

CLASSICA
L. Janáček, F. Liszt

Musica, salute e prevenzione per le tue mani. Difendiamo le grandi emozioni della musica con il dott. Giorgio Pivato, chirurgo della mano
Ingresso con prenotazione obbligatoria sul sito pianocitymilano.it/programma
Humanitas San Pio X
Via F. Nava, 31
» Quartiere La Fontana - Viale Zara

19.00 Guest concert

[223] ANDREA BALDANZA

"Dal Classicismo al Post-Romanticismo"
CLASSICA

R. Schumann, W. A. Mozart, F. Liszt, A. Skriabin
Spazio Lambrate
Viale delle Rimembranze di Lambrate, 16
» Quartiere Lambrate

19.00 Guest concert

[224] "STEFANO PENNINI PLAYS PULP FICTION OST"

JAZZ
Ingresso su prenotazione al numero 0236798121.

Santeria Paladini 8
Via Privata E. Paladini, 8
» Quartiere Ortica

19.00 City concert

[225] BEATRICE BERRUT

CLASSICA
F. Liszt, G. Mahler, J. S. Bach - F. Busoni

A cura di Bösendorfer.
Palazzo Litta
Corso Magenta, 24
» Quartiere Magenta

19.00 City concert

[226] ERMANO NOVALI

"Inventio - Piano Solo"
JAZZ

A cura di Griffo & Figli.
Prenotazione al numero 02799731 o alla mail griffo@griffofigli.it
Laboratorio Griffo
Via San Rocco, 5
» Quartiere Porta Romana

19.00 City concert

[227] FRANCESCO MAZZONETTO

CLASSICA
J. S. Bach, L. van Beethoven, D. Scarlatti, F. Chopin, F. Liszt, C. Debussy

Ingresso con prenotazione obbligatoria sul sito pianocitymilano.it/programma o tramite coupon di ViviMilano di mercoledì 16 maggio
Orto Botanico Città Studi
Via C. Golgi, 18
» Quartiere Città Studi

19.00 City concert

[228] CARMEN SOTTILE

CLASSICA
F. Liszt, F. Chopin

A cura del Conservatorio di Musica "G. Verdi" di Milano in collaborazione con il Conservatorio di Musica "V. Bellini" di Palermo.
Triennale di Milano, Salone d'Onore
Viale E. Alemagna, 6
» Quartiere Sempione

19.00 Piano Center Diurno

[229] ALBERTO PIZZO

MUSICHE ORIGINALI, JAZZ
R. Carosone, N. Rota, A. Pizzo, A. Piazzolla, G. Puccini

GAM Main Stage
Piano Center, via Marina
» Quartiere Porta Venezia

19.00 City concert

[230] ANTONIO ALESSANDRI

CLASSICA
L. van Beethoven, S. Prokofiev, J. S. Bach

Dream Factory
Corso G. Garibaldi, 117
» Quartiere Porta Garibaldi

19.00 City concert

[231] GENNY BASSO

CLASSICA
C. Saint-Saëns, F. Chopin, M. Castelnuovo-Tedesco, I. F. Stravinskij, G. Donizetti, R. Leoncavallo

Red Bull Rooftop
Via F. Argelati, 22
» Quartiere Navigli

19.30 City concert

[232] HUGO SILVER

"Rock the Pop!"
COLONNE SONORE, ROCK, POP

J. Williams, M. Jackson, Imagine Dragons, A. Menken, Muse
In collaborazione con *Lacittaintorno*.
Cascina Nosedo
Via S. Dionigi, 80
» Quartiere Corvetto

19.30 City concert

[233] DOMENICO BALDUCCI

TANGO
A. Piazzolla

Area Giochi Viale Pedonale
M. G. Cutuli
» Quartiere Rubattino

19.30 Guest concert

[234] ROBERTO BINETTI

"La melodia del pianoforte incontra l'elettronica"
IMPRO, MUSICHE ORIGINALI

In collaborazione con A. Pachò Rossi.
Mamu Magazzino Musica
Via F. Soave, 3
» Quartiere Porta Romana

19.30 City concert

[235] BRUNO MEREU

CLASSICA
L. van Beethoven, F. Liszt, D. Scarlatti, S. Prokofiev

Materia
Via D. Scarlatti, 7
» Quartiere Loreto - Via Padova

20.00 City concert

[236] VINCENZO BALZANI

CLASSICA
S. Thalberg, F. Liszt, G. Rossini

Ingresso con prenotazione obbligatoria sul sito pianocitymilano.it/programma
Museo Teatrale alla Scala
Largo A. Ghiringhelli, 1
» Quartiere Scala

20.00 Guest concert

[237] ANTONIO ZAMBRINI

MUSICHE ORIGINALI, JAZZ
A. Zambrini

Passante Vittoria
Passante Ferroviario Vittoria
Viale Molise, 1
» Quartiere Porta Vittoria

20.00 City concert

[238] MATTHEW LEE

ROCK, POP
Rotonda della Besana

Via E. Besana, 12
» Quartiere Guastalla

20.00 City concert

[239] DARDUST

MUSICHE ORIGINALI
Ingresso con prenotazione obbligatoria sul sito pianocitymilano.it/programma

Volvo Studio Milano
Viale della Liberazione ang. Via Melchiorre Gioia
» Quartiere Porta Nuova

20.00 City concert

[240] EKLAND HASA

IMPRO, MUSICHE ORIGINALI
Workshop aperto al pubblico venerdì 18 dalle ore 16.00 alle ore 18.00.

mare culturale urbano
Via G. Gabetti, 15
» Quartiere San Siro

20.00 City concert

[241] VINCENZO PARISI

CONTEMPORANEA, MUSICHE ORIGINALI
V. Parisi

Red Bull Rooftop
Via F. Stravinskij, 22
» Quartiere Navigli

20.00 City concert

[242] CHIARA FRIGO

CLASSICA
F. Chopin, S. Prokofiev, R. Schumann

In collaborazione con Yamaha.
Ingresso con prenotazione obbligatoria sul sito pianocitymilano.it/programma
Senato Hotel Milano
Via Senato, 22
» Quartiere Quadrilatero della moda

20.10 Piano Center Diurno

[243] "INTRODUCING - MARIALLY PACHECO"

JAZZ
GAM Main Stage

Piano Center, via Marina
» Quartiere Porta Venezia

20.30 City concert

[244] ALBERTO CHINES

"Echi di Gioventù"
CLASSICA

J. P. Sweelinck, F. Schubert
A cura di Steinway & Sons Italia.
Fondazione Adolfo Pini, cortile
Corso G. Garibaldi, 2
» Quartiere Brera

20.30 Guest concert

[245] MICHELE SCAGLIONE

"Chopin - Il sublime di una notte"
CLASSICA

F. Chopin
Heracles Gymnasium
Via Padova, 21
» Quartiere Loreto - Via Padova

20.30 City concert

[246] VINCITORI PREMIO PIANO CITY MILANO RENATO SELLANI

Lorenzo Tomasini, Emanuele Vito De Caria, Ivana Damjanov
CLASSICA

S. V. Rachmaninov, M. Ravel, F. Schubert, J. Brahms, F. Liszt, C. Debussy

Dalle ore 20.30 alle 22.30. A cura della Civica Scuola di Musica Claudio Abbado Fondazione Milano.
Villa Simonetta, auditorium
Via Stilicone, 36
» Quartiere Simonetta

20.30 Guest concert

[247] MATTEO MARANZANA

CLASSICA
J. S. Bach, C. Debussy, F. Chopin, F. Mendelssohn

Ingresso su prenotazione al numero 02 8438027 e alla mail info@ilclassico.it.
Il Classico Musica e Arte
Via G. Meda, 45
» Quartiere Stadera

20.45 Guest concert

[248] GIOVANNI BERGAMINI

"Viaggio nell'improvvisazione jazzistica"
MUSICHE ORIGINALI, JAZZ

J. W. Coltrane, D. Ellington, H. Hancock, C. Parker, M. Davis
Ingresso su prenotazione al numero 02 6595558.
Fondazione Antroposofica Milanese
Via privata Vasto, 4
» Quartiere Porta Tenaglia

21.00 Guest concert

[249] MARCO MATTALIANO

"Mifa soliloquio"
JAZZ

D. Brubeck, W. Shorter, H. Hancock
La Corte Dei Miracoli
Via Mortara, 4
» Quartiere Porta Genova

21.00 City concert

[250] GAETANO CURRERI & ALESSIO BERTALLOT

La storia dagli Stadio a Vasco.
In collaborazione con Yamaha.

BASE Milano
Via Bergognone, 34
» Quartiere Zona Tortona

21.00 City concert

[251] MICHELE FEDRIGOTTI

"Searching for Chopin"
Una tre ore per dare voce all'anima di Chopin e alla sua drammaturgia interiore, con frammenti e opere complete, tra preludi, notturni, scherzi e ballate, polacche mazurche e valzer.

Santeria Social Club
Viale Toscana, 31
» Quartiere Morivione

21.00 Guest concert

[252] ELENA ARDASHNIKOVA

CLASSICA
F. Chopin, J. S. Bach, C. Debussy, M. Moszkowski

Ingresso su prenotazione al numero 02 733328 e alla mail casadellenotemilano@gmail.com.
Casa delle Note, Auditorium
Via C. Hajech, 19
» Quartiere Porta Vittoria

21.00 City concert

[253] MANUEL MAGRINI

POP, JAZZ
Savona 18 Suites
Via Savona, 18
» Quartiere Zona Tortona

21.00 Guest concert

[254] PAOLO FERRARI E LUIGI BRUZZONI

"Suonar/Pensare-Pensar/Suonare"
CONTEMPORANEA, MUSICHE ORIGINALI

P. Ferrari, L. Bruzzone
Concerto per 2 pianoforti.
Ingresso su prenotazione al numero 02 4699490.

Centro Studi Assenza
Via Stromboli, 18
» Quartiere La Maddalena - Porta Vercellina

21.15 Piano Center Diurno

[255] DJANGO BATES

"Autumn Fire and Green Shoots" Piano Solo
JAZZ

GAM Main Stage
Piano Center, via Marina
» Quartiere Porta Venezia

21.15 City concert

[256] MARIA DEL MAR CABEZUELO SAENZ

CLASSICA, CONTEMPORANEA, MUSICHE ORIGINALI
F. Chopin, C. Debussy, R. Schumann, G. D'Amico, G. Kapps, S. Pionieri, V. Cofano

Il concerto si terrà in occasione della prima lucciolata al Parco delle Cave.
Ingresso con prenotazione obbligatoria sul sito

DOMENICA / SUNDAY

alba

5.00 City concert

- [264] **POL SOLONAR**
MUSICHE ORIGINALI, MODERNA
In collaborazione con Circolo Magnolia.
Idroscalo
Via Circonvallazione Idroscalo, 41
» Segrate

mattina

10.00 City concert

- [265] **PIANO LESSON - AQUILES DELLE VIGNE**
"Le ultime sonate di Beethoven"
CLASSICA
L. van Beethoven
Dalle ore 10.00 alle 12.00. Con Tena Advic, Federico De Biase e Fabio Bianchi.
Ingresso su prenotazione obbligatoria sul sito pianocitymilano.it/programma o tramite coupon di ViviMilano di mercoledì 16 maggio
Teatro Gerolamo
Piazza Cesare Beccaria, 8
» Quartiere Duomo

10.00 City concert

- [266] **MARIO MARIANI**
"Rossini Variations"
CLASSICA
G. Rossini
In collaborazione con Associazione Amici di Via della Spiga.
Via della Spiga
» Quartiere Quadrilatero della moda

10.00 Kids

- [267] **"DANZANDO CON LA MIA TRIBU SPECIALE PIANO CITY MILANO"**
Laboratorio per bambini con Valentina Bellinaso.
Prenotazioni alla mail workshop@maremilano.org
mare culturale urbano
Via G. Gabetti, 15
» Quartiere San Siro

10.00 City concert

- [268] **ROSSANO TORRE**
"Colazione in Galleria"
CLASSICA, COLONNE SONORE
G. Gershwin, A. N. Skrjabin, G. F. Händel, F. Schubert, C. Schumann, E. De Curtis, E. Morricone, L. Bovio, A. Dvorak
Motta Milano 1928
Galleria Vittorio Emanuele II
» Quartiere Duomo

10.00 City concert

- [269] **"SCHUBERTIADE"**
CLASSICA
F. Schubert
Dalle 10.00 alle 19.00. Integrale delle Sonate.
Introduce Luca Ciommarughi.
h 10: Stefano Ligoratti
h 11: Emanuele Delucchi
h 12: Maria Clementi
h 13: Sandro De Palma
h 14: Luca Ciommarughi
h 15: Gabriel Tancredi Nicotra
h 16: Ali Hirèche
h 17: Francesco Libetta
h 18.30: Costanza Principe
Portico dell'elefante
Castello Sforzesco
» Quartiere Castello

10.00 Guest concert

- [270] **MARIA TERESA D'ANGELO E MATTEO PIAZZI**
COLONNE SONORE, POP, BLUES, SOUL
A cura dell'Associazione Parco Certosa.
Parco Franco Verga
» Quartiere Quarto Oggiaro

10.00 City concert

- [271] **PERFORMANCE PER 50 TOY PIANO**
CONTEMPORANEA
M. Nyman, T. Riley
Con la presenza di Michael Nyman. Dopo il concerto è previsto un laboratorio aperto al pubblico più giovane per imparare a suonare il toy piano. In collaborazione con Ricordi Music School.
Per informazioni e prenotazioni laboratorio info@ricordimusicchool.com
Rotonda della Besana
Via E. Besana, 12
» Quartiere Guastalla

10.30 City concert

- [272] **"LA PRODUZIONE PIANISTICA DI GYÖRGY LIGETI"**
Pianisti Call for Young Performers, masterclass di Maria Grazia Bellocchio
CONTEMPORANEA
G. Ligeti
Dalle ore 10.30 alle ore 13.30. In collaborazione con Divertimento Ensemble.
Triennale di Milano, Salone d'Onore
Viale E. Alemagna, 6
» Quartiere Sempione

10.30 Guest concert

- [273] **BENEDETTA PIRODDI**
"Musica antica dal Barocco al '900"
CLASSICA
C. Franck, C. Debussy, J. S. Bach, F. Couperin
Ingresso su prenotazione al 026595558.
Fondazione Antroposofica Milanese
Via Privata Vasto, 4
» Quartiere Porta Tenaglia

10.30 City concert

- [274] **ALLIEVI DELLA CIVICA SCUOLA DI MUSICA C. ABBADO**
CLASSICA
C. Debussy, D. de Séverac, S. V. Rachmaninov, M. Ravel, L. van Beethoven, F. J. Haydn, P. Vladigerov, F. Liszt, P. Glass, B. Bartók
Dalle ore 10.30 alle ore 13.00. h 10.30 - Amalia Castoldi, Caterina Formicone, Alessandro Della Gatta h 12.00 - Lorenzo Santarelli, Angelo Raimondi Lucchetti
A cura della Civica Scuola di Musica C. Abbado Fondazione Milano. In collaborazione con Touring Club Italiano.
Archivio di Stato
Via Senato, 10
» Quartiere Porta Venezia

10.30 Piano Center Diurno

- [275] **ALEKSANDRA KASMAN**
N. Medtner, N. Myaskovsky, S. Prokofiev
Vincitore Concorso Pianistico Internazionale Melini 2017.
Piano Lghetto
Piano Center, via Marina
» Quartiere Porta Venezia

10.30 Guest concert

- [276] **"BUON RISVEGLIO PIAZZA PORTELLO"**
A. QianQian, S. Specchi, D. Colombo, L. Ugolini, R. Yaghi
CLASSICA, POP
J. S. Bach, S. Joplin, L. Einaudi, F. Chopin, D. Scarlatti, S. Smith
Piccoli e grandi augurano buon mattino.
Piazza Portello
Via Grosotto, 7
» Quartiere Portello

10.30 Guest concert

- [277] **"PIANO SOLO - JAZZ ORIGINALS AND NEW STANDARDS"**
Ermanno Novali
MUSICHE ORIGINALI, JAZZ
Piazza Portello
Via Grosotto, 7
» Quartiere Portello

11.00 City concert

- [278] **U&U**
Marta Antonina Zelewska e Bianca Breccie
CLASSICA, BAROCCA
J. S. Bach, F. Schubert
Stalla monumentale della Cascina San Romano
Boscoincittà, via Novara, 300
» Quartiere Cascina San Romano

11.00 Guest concert

- [279] **"ANTIDILETTANTI ALLO SBARAGLIO (OMAGGIO A MONSIEUR CROCHE)"**
A. Kuroda, R. Sugiyama, E. Hamakawa, A. Seminara, G. Ventura, S. Ripoldi
CLASSICA
C. Debussy
Introduce L. Schieppati. In collaborazione con Serate Musicali.
Spazio Scopriscop
Via Arona, 15
» Quartiere Zona Domodossola

11.00 City concert

- [280] **STEFANO CANIATO**
MUSICHE ORIGINALI, JAZZ
S. Caniato, M. Petruccianni, M. Legrand
Eataly Milano Smeraldo
Piazza XXV Aprile, 10
» Quartiere Porta Garibaldi

11.00 City concert

- [281] **VOLHA KARMYZOVA**
CLASSICA
S. Prokofiev, M. Ravel, T. Adès
A cura di Kowal - Furcht.
Museo Bagatti Valsecchi
Via Gesù, 5
» Quartiere Quadrilatero della moda

11.00 City concert

- [282] **"LE PICCOLE DONNE... SUONANO"**
Monica Chang, Claudia Vento, Xing Chang, Francesca Di Moliffetta
CLASSICA
F. Liszt, F. Chopin, R. Schumann, S. V. Rachmaninov
A cura di Griffo & Figli in collaborazione con Associazione Pianofriends.
Prenotazione al numero 02 799731 o alla mail griffo@griffoefigli.it
Laboratorio Griffo
Via San Rocco, 5
» Quartiere Porta Romana

11.00 City concert

- [283] **"IL PIANOFORTE... QUESTA MACCHINA MERAVIGLIOSA"**
Relatori: Mauro Maestri e Salvatore Tarantino. A cura dell'Ass. Italiana Accordatori e riparatori Pianoforti.
Museo del Novecento
Sala conferenze
via G. Marconi, 1
» Quartiere Duomo

11.00 Guest concert

- [284] **MICHELE CLERICI**
CLASSICA
F. Schubert, C. Debussy
A cura della Fondazione Mons. Andrea Ghetti.
Arena di via Burigozzo
Via M. Burigozzo, 11
» Quartiere Porta Ticinese

11.00 City concert

- [285] **PIANO TRAM - ANNA AVZAN**
CLASSICA
F. Chopin, S. V. Rachmaninov
In collaborazione con ATM
Ingresso su prenotazione obbligatoria sul sito pianocitymilano.it/programma
Fermata del tram
Piazza Fontana
» Quartiere Duomo

11.00 City concert

- [286] **GILDA BUTTÀ E VICTORIA TEREKIEV**
"La generazione dell'Ottanta"
CLASSICA
A. Casella, O. Respighi, G. F. Malipero
In collaborazione con Fondazione Prada.
Fondazione Prada
Largo Isarco, 2
» Quartiere Scalo Romana

11.00 City concert

- [287] **HÉLÈN BERGER**
CLASSICA, JAZZ
C. Debussy, J. P. Rameau, M. Ravel, G. Fauré, J. Offenbach, H. Berger
In collaborazione con Associazione Amici di Via della Spiga.
Via della Spiga
» Quartiere Quadrilatero della moda

11.00 City concert

- [288] **FRANCESCO CAPOGRECO**
CLASSICA
D. Scarlatti, L. V. Beethoven, F. Chopin, S. Rachmaninov, N. Kapustin, M. Ravel
In collaborazione con MM.
Via Rizzoli 13/45
» Quartiere Crescenzagno

11.00 City concert

- [289] **PIANO BICI - MARIA CATERINA ACERBI**
CLASSICA
J. S. Bach, M. Ravel, R. Schumann
La piano bici farà il giro del parco, stando di volta in volta in un punto diverso. In collaborazione con Lacittaintorno.
Parco Trotter
Ingressi da Via G. Giacosa, Via Padova
» Quartiere Turro - Via Padova

11.00 City concert

- [290] **HEGHINE RAPYAN**
CLASSICA
A. Babajanian, A. I. Khachaturian, S. Elmas, P. Komitas
Dopo il concerto possibilità di visita guidata al Memoriale.
Ingresso su prenotazione obbligatoria sul sito pianocitymilano.it/programma o tramite coupon di ViviMilano di mercoledì 16 maggio
Memoriale della Shoah di Milano
Piazza Edmond J. Safra, 1
» Quartiere Centrale

11.00 City concert

- [291] **ISABELLA TURSO**
"Rapmaninoff"
CLASSICA, MUSICHE ORIGINALI
I. Turso
Ingresso su prenotazione obbligatoria sul sito pianocitymilano.it/programma
Volvo Studio Milano
Viale della Liberazione
ang. Via Melchiorre Gioia
» Quartiere Porta Nuova

11.00 City concert

- [292] **ILARIO NICOTRA**
"I BIS DEL PIANISTA - da Bach a Bizet"
CLASSICA
J. S. Bach, W. A. Mozart, G. Bizet, C. Debussy, F. Chopin, L. van Beethoven

Cascina Campazzo, Chiesetta
Via M. Dudovich, 10
» Quartiere Chiesa Rossa

11.00 City concert

- [293] **GAIA SOKOLI**
CLASSICA
F. Chopin, F. J. Haydn
A cura di Bösendorfer.
Ingresso su prenotazione obbligatoria sul sito pianocitymilano.it/programma
Palazzo Marino, Sala Alessi
Piazza della Scala, 2
» Quartiere Scala

11.20 Piano Center Diurno

- [294] **GIOVANNI FURLAN**
"Di Quinta in Quinta"
BAROCCA
D. Scarlatti
Piano Giardino
Piano Center, via Marina
» Quartiere Porta Venezia

11.30 Guest concert

- [295] **"SI DO RECYCLE"**
Fernanda Damiano, Corrado Greco e altri
Tra pianoforte e riciclo sui pianoforti di #10 Pianos Street. Dalle 11.30 alle 20.30. In collaborazione con Coop Lombardia.
Teatro del Buratto Bruno Munari
Via G. Bovio, 5

11.30 Guest concert

- [296] **IVET FRONTELA**
"La scuola pianistica classica cubana"
CLASSICA
S. V. Rachmaninov, R. Schumann, E. Lecuona
Associazione Culturale Masada
Viale C. Espinasse, 41
» Quartiere Bovisa

11.30 Guest concert

- [297] **FRANCESCO BUFFA**
"Dedicato a ..."
CLASSICA
L. Bernstein, J. S. Bach, G. F. Faccinetti
In ricordo al centenario dalla nascita di L. Bernstein e prima esecuzione assoluta della suite di G. Faccinetti in ricordo dell'anniversario della scomparsa di questo.
Al Gran Coda
Piazza Portello
Via Grosotto, 7
» Quartiere Portello

11.30 City concert

- [298] **"SE PUOI IMMAGINARLO PUOI SUONARLO"**
Junior Original Concert
Dalle ore 11.30 alle 13.00. Un tuffo nella fantasia tra note, favole e acquarelli. Cesare Picco ed i giovani compositori delle scuole Yamaha.
mare culturale urbano
Via G. Gabetti, 15
» Quartiere San Siro

11.45 City concert

- [299] **PIANO TRAM - DANILO REMO VENTUROLI**
"Omaggio a Lucio Dalla"
LEGGERA
L. Dalla
In collaborazione con ATM
Ingresso su prenotazione obbligatoria sul sito pianocitymilano.it/programma
Fermata del tram
Piazza Fontana
» Quartiere Duomo

12.00 City concert

- [300] **ALBERTO TAFURI**
IMPRO, COLONNE SONORE
E. Morricone
In collaborazione con Associazione Amici di Via della Spiga.
Via della Spiga
» Quartiere Quadrilatero della moda

12.00 City concert

- [301] **PIANO BICI - FRANCESCO SPINA**
MUSICHE ORIGINALI, POP, JAZZ
La piano bici farà il giro del parco, stando di volta in volta in un punto diverso. In collaborazione con Lacittaintorno.
Parco Trotter
Ingressi da Via G. Giacosa, Via Padova
» Quartiere Turro - Via Padova

12.00 City concert

- [302] **PIANO TANDEM - JACOPO ZAPPA**
MODERNA, ROCK
Genesis
Parco delle Cave, Pontile Cabassi
Ingresso da Via Cancano
» Quartiere Parco delle Cave

12.00 City concert

- [303] **PERFORMANCE PER 50 TOY PIANO**
CONTEMPORANEA
M. Nyman, T. Riley
Dopo il concerto è previsto un laboratorio aperto al pubblico più giovane per imparare a suonare il toy piano. In collaborazione con Ricordi Music School.
Per informazioni e prenotazioni laboratorio info@ricordimusicchool.com
Rotonda della Besana
Via E. Besana, 12
» Quartiere Guastalla

12.10 Piano Center Diurno

- [304] **MADDALENA GIACOPUZZI**
CLASSICA
F. Chopin, C. Debussy, F. Couperin
Terzo premio al Concorso Pianistico Internazionale Rina Sala Gallo 2016.
Piano Lghetto
Piano Center, via Marina
» Quartiere Porta Venezia

12.30 City concert

- [305] **PIANO LESSON - IN CONVERSATION CON DJANGO BATES**
L'incontro è in lingua inglese.
Ingresso su prenotazione obbligatoria sul sito pianocitymilano.it/programma o tramite coupon di ViviMilano di mercoledì 16 maggio
Teatro Gerolamo
Piazza Cesare Beccaria, 8
» Quartiere Duomo

12.30 City concert

- [306] **YUKO ITO**
"Our Planet Earth"
CONTEMPORANEA
K. Tanaka
Ingresso su prenotazione al numero 02 36798121.
Santeria Paladini 8
Via Privata E. Paladini, 8
» Quartiere Ortica

12.30 Guest concert

- [307] **"LE COMPOSIZIONI CELEBRI DAL REPERTORIO JAZZ CLASSICO E MUSICHE DA FILM"**
F. Buffa, E. Novali, A. Incardona, S. Russo
MUSICHE ORIGINALI, JAZZ
H. Zimmer, J. Brahms, F. Chopin, N. Piovani, A. Dvorak, F. Carpi
Piazza Portello
Via Grosotto, 7
» Quartiere Portello

12.30 City concert

- [308] **ENRICO INTRA**
"Lo Swing in Italia"
JAZZ, SWING
In collaborazione con Fondazione Prada.
Fondazione Prada
Largo Isarco, 2
» Quartiere Scalo Romana

12.30 City concert

- [309] **PIANO TRAM - MARIA ELISA E MISHEL DUO**
IMPRO, BOSSA NOVA, JAZZ, BLUES
M. Davis, G. Gershwin, A. C. Jobim, P. Desmond, C. Velázquez
In collaborazione con ATM
Ingresso su prenotazione obbligatoria sul sito pianocitymilano.it/programma
Fermata del tram
Piazza Fontana
» Quartiere Duomo

12.30 Piano Center Diurno

- [310] **NATHALIA MILSTEIN**
CLASSICA
R. Schumann
Primo premio al Concorso Internazionale Axa Di Dublino 2015. In collaborazione con Fondazione Gioventù Musicale d'Italia.
Prenotazione di numeri 02 89400840-848 o alla mail progettispeciali@jeunesse.it
GAM Sala da Ballo
Piano Center, via Palestro, 16
» Quartiere Porta Venezia

pomeriggio

13.00 Piano Center Diurno

- [311] **SIMONE SALA**
MUSICHE ORIGINALI, JAZZ
Piano Giardino
Piano Center, via Marina
» Quartiere Porta Venezia

13.00 Kids

- [312] **"DISEGNANDO LA MUSICA CON KANDINSKIJ"**
Laboratorio per bambini dalle ore 13.00 alle ore 17.00.
Prenotazioni alla mail workshop@maremilano.org
mare culturale urbano
Via G. Gabetti, 15
» Quartiere San Siro

13.00 City concert

- [313] **SIMONE QUATRANA**
IMPRO, MUSICHE ORIGINALI, JAZZ
In collaborazione con Associazione Amici di Via della Spiga.
Via della Spiga
» Quartiere Quadrilatero della moda

13.00 Guest concert

- [314] **"GIULIO STROMENDO ORIGINALS"**
JAZZ
B. Powell, C. Corea
Ingresso su prenotazione al numero 02 36798121.
Santeria Paladini 8
Via Privata E. Paladini, 8
» Quartiere Ortica

13.15 City concert

- [315] **PIANO TRAM - LUCA BOMBARDI**
"Tributo ad Ennio Morricone"
COLONNE SONORE
E. Morricone
In collaborazione con ATM
Ingresso su prenotazione obbligatoria sul sito pianocitymilano.it/programma
Fermata del tram
Piazza Fontana
» Quartiere Duomo

13.30 Guest concert

- [316] **DINAMICO DUO**
"Viaggiando per America a 4 mani"
MODERNA
G. Gershwin, A. Piazzolla, S. Joplin
Piazza Portello
Via Grosotto, 7
» Quartiere Portello



MEMORIALE DELLA SHOAH DI MILANO

Piazza Edmond J. Safra, 1

[CONCERTO /CONCERT 290]

Conosciuto anche come Binario 21 è il luogo da cui ebbe inizio l'orrore della Shoah a Milano. Parte di un'estesa area realizzata in origine per i vagoni postali, che comprende 24 binari paralleli, articolati su due livelli, fra il 1943 e il 1945 fu il punto di partenza di 15 convogli RSHA: carri bestiame sui quali furono stipati migliaia di prigionieri, la maggior parte dei quali erano ebrei diretti alle camere a gas di Auschwitz-Birkenau.

Also known as Binario 21, this is where the horror of the Shoah began in Milan. It's part of an extensive area originally built for postal wagons, which includes 24 parallel tracks organized on two levels. Between 1943 and 1945 this was the starting point of 15 RSHA trains: cattle cars on which thousands of prisoners were crammed, mostly Jews, headed for the Auschwitz-Birkenau gas chambers.



VIA DELLA SPIGA

[CONCERTI /CONCERTS 266 | 287 | 300 | 313]

IN COLLABORAZIONE CON ASSOCIAZIONE AMICI DI VIA DELLA SPIGA E LONGCHAMP

Conosciuta per sue le boutique di alta moda, si trasforma per l'occasione in grande palcoscenico urbano con quattro pianoforti che verranno suonati in successione. La Via che correva parallela ai Navigli si trova nel centro storico di Milano, ed è nota in tutto il mondo come il "Salotto" del Quadrilatero della Moda. Strada "testimonial" dello stile e dell'eleganza, riconosciuta a livello internazionale come uno dei maggiori distretti dello shopping e del lusso, Via della Spiga è una delle poche vie pedonali del cuore cittadino e conserva ancora oggi, con i suoi Palazzi e Cortili nascosti, il fascino e l'armonia di un antico borgo medioevale.

IN COLLABORAZIONE WITH ASS. VIA DELLA SPIGA AND LONGCHAMP

Known for its high-fashion boutiques, Via della Spiga sheds its skin and turns into an urban stage for four pianos that will be played sequentially.

The street that once ran parallel to the Navigli canal is located in the city's historic center and is known internationally as the "Salotto del Quadrilatero della moda". The iconic street of fashion and style is renowned internationally as one of the most important shopping and luxury district. Via della Spiga is one of the few pedestrian street in the city center and maintains to this day the charm of the medieval town thanks to its characteristic courtyards and palaces.

13.30 City concert

[317] **d'BEETH**
Dj set di musica classica per pianoforte. Con Fabio Bonelli.
mare culturale urbano
Via G. Gabetti, 15
» *Quartiere San Siro*

14.00 City concert

[318] **PERFORMANCE PER 50 TOY PIANO**
CONTEMPORANEA
M. Nyman, T. Riley
Dopo il concerto è previsto un laboratorio aperto al pubblico più giovane per imparare a suonare il toy piano. In collaborazione con Ricordi Music School.
Per informazioni e prenotazioni laboratorio info@ricordimusicchool.com
Rotonda della Besana
Via E. Besana, 12
» *Quartiere Guastalla*

14.00 City concert

[319] **EMANUELE TORQUATI**
"Tra Europa e America"
CLASSICA
F. Busoni, C. Griffes
In collaborazione con Fondazione Prada.
Fondazione Prada
Largo Isarco, 2
» *Quartiere Scala Romana*

14.00 City concert

[320] **PIANO TRAM - PAOLO PICCUTI**
POP, JAZZ, BLUES, SWING
C. Porter, S. Wonder, J. V. Heusen, Nat King Cole
In collaborazione con ATM
Ingresso con prenotazione obbligatoria sul sito pianocitymilano.it/programma
Fermata del tram
Piazza Fontana
» *Quartiere Duomo*

14.00 City concert

[321] **PIANO LESSON - PIERO RATTALINO**
"Gli Studi di Chopin"
CLASSICA
In collaborazione con Fondazione Accademia di Imola - Scuola Superiore di Studi del Pianoforte.
Ingresso con prenotazione obbligatoria sul sito pianocitymilano.it/programma o tramite coupon di VivilMilano di mercoledì 16 maggio
Teatro Gerolamo
Piazza Cesare Beccaria, 8
» *Quartiere Duomo*

14.00 City concert

[322] **EDOARDO BROTTO**
CLASSICA, IMPRO, MUSICHE ORIGINALI
La proposta verte su un abbinamento tra musica e immagini, con l'esposizione delle fotografie di Edoardo in Sala A. In collaborazione con Steinway & Sons.
BASE Milano
Via Bergognone, 34
» *Quartiere Zona Tortona*

14.00 City concert

[323] **ALLIEVI DELLA CIVICA SCUOLA DI MUSICA C. ABBADO**
CLASSICA, CONTEMPORANEA
C. Debussy, D. Scarlatti, F. Schubert, R. Schumann, J. Brahms, F. Chopin, S. V. Rachmaninov, F. Poulenc, A. N. Skrjabin, A. Jolivet, L. Berio, J. S. Bach, E. Satie, B. Bartók, E. Lecuona, V. Stoyanov
Dalle ore 14.00 alle 17.30, h 14.00 - Alessandro Agugliari, Stefano Damiano
h 15.00 - Pietro Berri, Fabio Bianchi
h 16.00 - Piermaria Caporaso, Alessandro Viggiano, Yuki Mihara
A cura della Civica Scuola di Musica C. Abbado Fondazione Milano.
In collaborazione con Touring Club Italiano
Archivio di Stato
Via Senato, 10
» *Quartiere Porta Venezia*

14.00 City concert

[324] **"OMAGGIO A DANIELE LOMBARDI"**
Duo Mirosirs
CLASSICA, CONTEMPORANEA
C. Saint-Saëns, D. Shostakovich, G. Lupis, I. F. Stravinskij, A. Schnitte
Triennale di Milano, Salone d'Onore
Viale E. Alemagna, 6
» *Quartiere Sempione*

14.30 Guest concert

[325] **GIROLAMO CIULLA**
"Atmosfera sonore attraverso i secoli"
CLASSICA, MODERNA
D. Scarlatti, F. Chopin, L. Armstrong, C. Debussy, H. Mancini, R. Harland, R. Schumann
Piazza Portello
Via Grosotto, 7
» *Quartiere Portello*

14.30 City concert

[326] **PIANO TANDEM - FIAMMA VELO**
MUSICHE ORIGINALI, COLONNE SONORE
F. Velo, R. Cacciapaglia, L. Cohen, J. Barry
Parco delle Cave, Rotonda all'ingresso di via P. Marchesi
» *Quartiere Parco delle Cave*

14.45 City concert

[327] **PIANO TRAM - VALERIO STROPPA**
"Festina lente"
RAGTIME, JAZZ
Z. de Abreu, S. Joplin, E. J. Nazareth
In collaborazione con ATM
Ingresso con prenotazione obbligatoria sul sito pianocitymilano.it/programma
Fermata del tram
Piazza Fontana
» *Quartiere Duomo*

14.50 Piano Center Diurno

[328] **FRANCESCO GRANATA**
CLASSICA
M. Ravel, C. Debussy
Primo Premio alla XXXIV edizione del Premio Venezia.
Piano Laghetto
Piano Center, via Marina
» *Quartiere Porta Venezia*

15.00 Guest concert

[329] **LUCA MARINGOLA E CRISTIAN FRANCONI**
CLASSICA, MODERNA
F. Chopin, R. Cocciantè
Art&Musica Centro di Formazione Musicale
Via Tertulliano, 68
» *Quartiere Calvairate*

15.00 City concert

[330] **LAURA STUANI**
"Piccole mani per grandi Autori"
CLASSICA
P. I. Tchaikovsky, E. Granados, B. Bartók, A. Copland, J. Turina, I. Berkowitsch
A cura di Steinway & Sons Italia.
Fondazione Adolfo Pini, sala Corso G. Garibaldi, 2
» *Quartiere Brea*

15.00 Guest concert

[331] **ANDREA TONOLI**
"AnarchAngel"
CONTEMPORANEA, MUSICHE ORIGINALI, COLONNE SONORE
Coldplay, H. Zimmer, L. Einaudi, L. van Beethoven, R. Sakamoto, G. Allevi, Y. Tiersen
Ingresso su prenotazione alla mail info_scuola@liberascuola-rudolfsteiner.it.
Libera Scuola Rudolf Steiner
Via Tommaso Pini, 1
» *Quartiere Lambrate*

15.00 City concert

[332] **PIANO BICI - LUCREZIA LIBERATI**
CLASSICA
S. V. Rachmaninov
La piano bici farà il giro del parco, sostando di volta in volta in un punto diverso. In collaborazione con *Lacittaintorno*.
Parco Trotter
Ingressi da Via G. Giacosa, Via Padova
» *Quartiere Turro - Via Padova*

15.00 Guest concert

[333] **GIACOMO CROTT IMPRO**
Politecnico di Milano Campus Bovisa
Via Privata S. Schiaffino, 21
» *Quartiere Bovisa*

15.00 Guest concert

[334] **ALLIEVI DELL'EDUCANDATO STATALE SETTICARRARO**
M. Mazzei, K. Radicati, M. Cicciò
CLASSICA, CONTEMPORANEA, MUSICHE ORIGINALI
L. Einaudi
Educandato Statale Setti Carraro, Palazzo Archinto
Via Passione, 12
» *Quartiere Porta Manforte*

15.00 City concert

[335] **SANDRO IVO BARTOLI**
CLASSICA
G. Frescobaldi, O. Respighi, M. Castelnuovo, G. Verdi, A. Fumagalli, G. Puccini, F. Liszt
In collaborazione con MM.
Via De Andre, 12
» *Quartiere Conca Fallata - Abbiategrasso*

15.00 Piano Center Diurno

[336] **NATHALIA MILSTEIN**
CLASSICA
R. Schumann
Primo premio al Concorso Internazionale Axa Di Dublino 2015. In collaborazione con Fondazione Gioventù Musicale d'Italia.
Prenotazione ai numeri 02 89400840-848 o alla mail iprogettispeciali@eunesse.it
GAM Sala da Ballo
Piano Center, via Palestro, 16
» *Quartiere Porta Venezia*

15.00 City concert

[337] **PERFORMANCE PER 50 TOY PIANO**
CONTEMPORANEA
M. Nyman, T. Riley
Dopo il concerto è previsto un laboratorio aperto al pubblico più giovane per imparare a suonare il toy piano. In collaborazione con Ricordi Music School.
Per informazioni e prenotazioni laboratorio info@ricordimusicchool.com
Rotonda della Besana
Via E. Besana, 12
» *Quartiere Guastalla*

15.00 City concert

[338] **CECILIA FACCHINI**
CLASSICA
F. Liszt, F. Chopin
In collaborazione con Yamaha.
Triennale di Milano, Salone d'Onore
Viale E. Alemagna, 6
» *Quartiere Sempione*

15.00 Guest concert

[339] **"PARCO CERTOSA PER PIANO CITY MILANO"**
M. Rinaldi, F. Formenti, F. Vasconi, R. Martinelli
CLASSICA
J. S. Bach, S. Prokofiev, A. N. Skrjabin, L. van Beethoven, G. F. Händel, J. Brahms, F. Chopin, O. Messiaen, C. Debussy, I. Fedele
Maratona pianistica. A cura

dell'Associazione Parco Certosa. Parco Franco Verga
» *Quartiere Quarto Oggiaro*

15.00 Guest concert

[340] **GIOVANI PIANISTI DEL CONSERVATORIO "G. VERDI"**
M. Righetti, A. Sgroi, L. Kahalé, V. Maggioli, F. Bussetto, C. Baruffi
CLASSICA
F. Chopin, L. van Beethoven, C. Debussy, S. Prokofiev, R. Schumann, M. Ravel
Maratona pianistica.
Sala Devadatta Milano
Via Privata Turro, 6
» *Quartiere Turro*

15.30 Guest concert

[341] **VALERIO BAGGIO**
"Piano Morphing 2 - tra suono acustico e suono processato"
Repertorio di brani inediti con interventi di improvvisazione alternando il suono del pianoforte acustico a quello processato con un'effettistica live.
Al Gran Coda
Piazza Portello
Via Grosotto, 7
» *Quartiere Portello*

15.30 Guest concert

[342] **CARLO "CIALDO" CAPELLI E NICCOLÒ BAROZZI**
JAZZ, MUSICA POPOLARE
Giardino Condiviso San Faustino
Via S. Faustino, 23
» *Quartiere Ortica*

15.30 Guest concert

[343] **ANTONELLA MORETTI E MAURO RAVELLI**
"Dedicato a Claude Debussy"
CLASSICA
C. Debussy
Mamù Magazzino Musica
Via F. Soave, 3
» *Quartiere Porta Romana*

15.30 City concert

[344] **ANNA D'ERRICO**
"Tra Debussy e Oppò"
CLASSICA, CONTEMPORANEA
F. Oppò, C. Debussy
In collaborazione con Fondazione Prada.
Fondazione Prada
Largo Isarco, 2
» *Quartiere Scala Romana*

15.30 City concert

[345] **PIANO TRAM - OLGA TARASEVICH E ANA ILIĆ**
CLASSICA
P. I. Tchaikovsky, E. Grieg
In collaborazione con ATM
Ingresso con prenotazione obbligatoria sul sito pianocitymilano.it/programma
Fermata del tram
Piazza Fontana
» *Quartiere Duomo*

15.40 Piano Center Diurno

[346] **LUCA GRIANTI**
CLASSICA
F. Liszt, F. Chopin, J. S. Bach
Piano Giardino
Piano Center, via Marina
» *Quartiere Porta Venezia*

16.00 Guest concert

[347] **GIACOMO DE RINALDIS**
"Ciò che la musica racconta"
CLASSICA
L. van Beethoven, C. Debussy, S. V. Rachmaninov
Lezione-concerto
Heracles Gymnasium
Via Padova, 21
» *Quartiere Loreto - Via Padova*

16.00 Guest concert

[348] **DUCCIO BEVERINI**
"Gli integrali di NoMus - Naturaliche Dauern"
CONTEMPORANEA
K. Stockhausen
Museo del Novecento
Via G. Marconi, 1
» *Quartiere Duomo*

16.00 City concert

[349] **FLORIANO BOCCHINO**
"Pianoforte non convenzionale per musiche a 35mm"
IMPRO, MUSICHE ORIGINALI, COLONNE SONORE
M. Nyman, R. Sakamoto, Y. Tiersen
Eataly Milano Smeraldo
Piazza XXV Aprile, 10
» *Quartiere Porta Garibaldi*

16.00 City concert

[350] **PIANO BICI - RITA CIANCIO**
MUSICHE ORIGINALI, COLONNE SONORE
H. Zimmer, N. Rota, Y. Tiersen, J. Horner, J. Williams, R. Ciancio
La piano bici farà il giro del parco, sostando di volta in volta in un punto diverso. In collaborazione con *Lacittaintorno*.
Parco Trotter
Ingressi da Via G. Giacosa, Via Padova
» *Quartiere Turro - Via Padova*

16.00 Kids

[351] **"MUSIC PLAY"**
Laboratorio musicale per bambini dai 3 ai 5 anni.
Ingresso su prenotazione al numero 02 89658114 e alla mail info@ottavanota.org.
OttavaNota, Auditorium
Via M. Bruto, 24
» *Quartiere Forlanini*

16.00 Guest concert

[352] **JOACHIM STEINER**
CLASSICA, CONTEMPORANEA, MUSICHE ORIGINALI
L. van Beethoven, E. Satie
La Fabbrica dell'Animazione
Via San Maurilio, 8
» *Quartiere Cinque Vie*

16.00 City concert

[353] **LEONARDO NEVARI**
CLASSICA
D. Scarlatti, C. Franck, A. N. Skrjabin, M. Ravel
Moleskine Café
Corso G. Garibaldi, 65
» *Quartiere Brea*

16.00 Guest concert

[354] **ANDREA CARRI**
CLASSICA, CONTEMPORANEA, POP
Pink Floyd, Coldplay, A. Carri, Rihanna, Ed Sheeran, The Beatles
La Giocomotiva
Via R. Bonghi, 28
» *Quartiere Morivione*

16.00 City concert

[355] **ADALBERTO RIVA**
"Vienna capitale della musica"
CLASSICA
L. van Beethoven, J. Wölfl, F. Schubert
A cura di Griffo & Figli.
Prenotazione al numero 02 799731 o alla mail griffa@griffaefigli.it
Laboratorio Griffo
Via San Rocco, 5
» *Quartiere Porta Romana*

16.00 City concert

[356] **ALBERTO FORINO**
"Sounding Egos"
IMPRO
A cura di Steinway & Sons Italia.
Fondazione Adolfo Pini, cortile
Corso G. Garibaldi, 2
» *Quartiere Brea*

16.00 City concert

[357] **MARIA CLEMENTI**
CLASSICA
M. Clementi, W. A. Mozart
A cura di Bösendorfer.
Ingresso con prenotazione obbligatoria sul sito pianocitymilano.it/programma
Palazzo Marino, Sala Alessi
Piazza della Scala, 2
» *Quartiere Scala*

16.00 Guest concert

[358] **SEBASTIANO MAZZOLENI**
"Crocevia Live"
CLASSICA, IMPRO, MUSICHE ORIGINALI, ROCK, JAZZ, S. MAZZOLENI
F. J. Haydn, F. Liszt
Blue Note Recording Studio
Via R. Fucini, 22
» *Quartiere Città Studi*

16.00 Guest concert

[359] **LUIGI LIA E LORENZO SANTARELLI**
"Il Romanticismo tra Classica e Musica d'Autore Italiana"
CLASSICA, LEGGERA
E. Jannacci, S. Endrigo, U. Bindi, S. V. Rachmaninov, S. Di Giacomo, C. Gounod, F. Chopin, D. Modugno, L. Tenco, F. Liszt, G. Paoli, M. P. Costa
È gradita la prenotazione alla mail info@lacasadelleartiste.it.
Casa delle Artiste, Spazio Alda Merini
Via Magolfà, 32
» *Quartiere Navigli*

16.00 Guest concert

[360] **LUIGI RANGHINO**
"Cento note per cento anni"
IMPRO, ROCK, JAZZ
Massive Attack, C. Parker, Radiohead, J. Coltrane
In collaborazione con Yamaha. In occasione del centenario della fondazione.
Fondazione I.R.C.C.S Istituto Neurologico C. Besta
Via G. Celoria, 11
» *Quartiere Città Studi*

16.00 City concert

[361] **"DA BACH A RACH"**
I giovani talenti di Pianofriends
CLASSICA
J. S. Bach, S. V. Rachmaninov, L. van Beethoven, F. J. Haydn, F. Chopin, R. Addinsell, F. Liszt, W. A. Mozart
Dalle ore 16.00 alle ore 21.00. Concerti per pianoforte e orchestra a 2 pianoforti in collaborazione con l'Associazione Pianofriends.
Rotonda della Besana
Via E. Besana, 12
» *Quartiere Guastalla*

16.00 Guest concert

[362] **"DALLE PRIME NOTE ALLA MATURITÀ DEL SUONO"**
CLASSICA, CONTEMPORANEA, MODERNA
F. Chopin, G. Gershwin, S. V. Rachmaninov, F. Schubert, R. Schumann, I. Albéniz, J. S. Bach, F. Liszt
Vincitori Piano Lovers, vincitori Concorso FaSoSi e Maestri e allievi FaSoSi.
Istituto Buon Pastore
Via S. Vittore, 29
» *Quartiere San Vittore*

16.00 City concert

[363] **PIANO TANDEM - FEDERICA IRATO**
CLASSICA
F. Liszt, M. Clementi, F. Chopin, J. S. Bach, S. Prokofiev
Parco delle Cave, Area umida nel cuore del parco
Ingresso Cascina Linterno
» *Quartiere Parco delle Cave*

16.00 City concert

[364] **DAVIDE SCARABOTTOLO**
"Note nel Parco: Giovanissimi Talenti"
CLASSICA
F. Liszt, C. Debussy, F. Schubert, W. A. Mozart, A. N. Skrjabin
Piano Solo
In collaborazione con Fondazione Riccardo Catella e Fondazione Accademia di Imola - Scuola Superiore di Studi del Pianoforte.
Ingresso con prenotazione obbligatoria sul sito pianocitymilano.it/programma
Biblioteca degli Alberi - Giardini di Porta Nuova
Via G. de Castillia, 28
» *Quartiere Isola*

16.15 City concert

[365] **PIANO TRAM - LUCA ALEMAGNA**
"In viaggio col Cinema"
COLONNE SONORE
Y. Tiersen, E. Morricone, J. Kander, Vangelis, N. Piovani, H. Arlen, J. Horner, A. Menken
In collaborazione con ATM
Ingresso con prenotazione obbligatoria sul sito pianocitymilano.it/programma
Fermata del tram
Piazza Fontana
» *Quartiere Duomo*

16.30 Guest concert

[366] **"MONDOMUSICA ABBRACCIA IL PIANOFORTE"**
"Come improvvisava Liszt"
CLASSICA
Villa Scheibler
via F. Orsini, 21
» *Quartiere Quarto Oggiaro*

16.30 City concert

[367] **PIANO LESSON - GABRIELE BALDOCCI**
"Come improvvisava Liszt"
CLASSICA
L. van Beethoven, F. Liszt
Dalle ore 16.30 alle 18.00.
Ingresso con prenotazione obbligatoria sul sito pianocitymilano.it/programma o tramite coupon di VivilMilano di mercoledì 16 maggio
Teatro Gerolamo
Piazza Cesare Beccaria, 8
» *Quartiere Duomo*

16.30 Guest concert

[368] **ALLIEVI DELLA SCUOLA LONJIA E DELL'ASSOCIAZIONE MUSICALE PIANOTIME**
CLASSICA
Milano centro culturale cinese
Via P. Sarpi, 26
» *Quartiere Chinatown*

16.30 Guest concert

[369] **"GIOVANI PIANISTI IN CONCERTO"**
L. Costantin, D. Moglia, M. Affatato, B. Keqi, M. Carandente, M. Magri, E. Guerrini, E. Cavalera, G. Comincini, D. Frigeri e M. Esti
CLASSICA, MODERNA
J. S. Bach, Y. Tiersen, S. Joplin, L. Einaudi, H. Mancini, G. Allevi, F. Chopin, M. Clementi, R. Strauss, Yuruma, R. Cacciapaglia
I migliori allievi della M. Daniela Frigeri.
Piazza Portello
Via Grosotto, 7
» *Quartiere Portello*

16.30 City concert

[370] **ANDREA REBAUDENGO**
CLASSICA
N. Castiglioni, P. Castaldi
Triennale di Milano, Salone d'Onore
Viale E. Alemagna, 6
» *Quartiere Sempione*

**BIBLIOTECA DEGLI ALBERI****GIARDINI DI PORTA NUOVA**
Un parco culturale da vivere

Via G. de Castillia, 28

[CONCERTI / CONCERTS 364 | 390 | 413]

La Fondazione Riccardo Catella, in collaborazione con il Comune di Milano, apre le porte del cantiere del parco pubblico per una maratona musicale con quattro giovanissimi talenti dell'Accademia di Imola. Un'occasione unica per scoprire in anteprima il nuovo parco culturale di Milano, cuore verde dello skyline di Porta Nuova con la sua importante collezione botanica progettata da Inside | Outside Petra Blaisse e da Piet Oudolf.

Fondazione Riccardo Catella, in collaboration with the Municipality of Milano, opens the doors of the public park construction site for a music marathon with four young talents from the Accademia di Imola. A unique opportunity to get a sneak peek of Milan's new cultural park, the green heart of Porta Nuova skyline with its important botanical collection designed by Inside | Outside Petra Blaisse and Piet Oudolf.

**FONDAZIONE PRADA**

Largo Isarco, 2

[CONCERTI / CONCERTS 286 | 308 | 319 | 344 | 412]

La sede di Milano della Fondazione Prada è caratterizzata da un'articolata configurazione architettonica che combina edifici preesistenti e tre nuove costruzioni (Podium, Cinema e Torre), è il risultato della trasformazione di una distilleria risalente agli anni dieci del Novecento. Situata nella zona sud di Milano, il complesso si sviluppa su una superficie totale di 19.000 m². La Torre di cemento bianco è stata inaugurata il 20 aprile. Alta 60 metri, include 6 piani espositivi, un ristorante e una terrazza che rivela una vista inedita della città.

The Milan headquarters of the Fondazione Prada is characterized by an articulated architectural configuration that combines the pre-existent buildings with three new ones (Podium, Cinema e Torre), and is the transformation of what once was a distillery, dating back to the first decade of the twentieth century. Located in the southern area of Milan, the complex covers 19.000 m². The tower was inaugurated on April 20th 2018. The 60-meter high white cement building has become one of the most iconic elements of the Fondazione, placing itself within Milan's urban landscape, while its windows offer an unprecedented sight of the city.

16.30 **Guest concert**

[371] **STEFANO PENNINI**
"Stride Pulp Fiction"
COLONNE SONORE, JAZZ
Interpretazione in chiave stride piano jazz delle colonne sonore di Pulp Fiction di Q. Tarantino.
Piazza Portello
Via Grosotto, 7
» Quartiere Portello

16.30 **Piano Center Diurno**

[372] **ALBERTO NONES E ALESSANDRO STELLA**
CLASSICA
J. Brahms, R. Schumann
Piano Laghetto
Piano Center, via Marina
» Quartiere Porta Venezia

17.00 **Guest concert**

[373] **PAOLO NULLI**
"PianoLink Carosello Musicale"
CLASSICA
E. Grieg, G. Gershwin, M. Ravel, W. A. Mozart
Ingresso su prenotazione al sito <https://carosellopianolink2018.eventbrite.it> e alla mail info@pianolink.it.
Mamu Magazzino Musica
Via F. Soave, 3
» Quartiere Porta Romana

17.00 **Guest concert**

[374] **STEFANO GERVASONI**
Pianisti del Conservatorio di Bergamo
CONTEMPORANEA
Prés per pianoforte. In collaborazione Contemporary Music Hub Milano.
Ingresso su prenotazione al numero 3341464034 o alla mail valsecchi.ufficiostampa@gmail.com
Fabbrica del Vapore
Via G. C. Procaccini, 4

17.00 **City concert**

[375] **ILARIA CAVALLERI**
"Sogni e Visioni"
CLASSICA
F. Chopin, F. Liszt, C. Debussy, F. Mendelssohn, A. N. Skrjabin, W. A. Mozart
A cura di Steinway & Sons Italia.
Fondazione Adolfo Pini, sala Corso G. Garibaldi, 2
» Quartiere Brera

17.00 **City concert**

[376] **GABRIELE STRATA**
CLASSICA
M. Clementi, C. Debussy, S. Prokofiev
In collaborazione con Yamaha.
Ingresso con prenotazione obbligatoria sul sito pianocitymilano.it/programma
Casa degli Atellani
Corso Magenta, 65
» Quartiere Magenta

17.00 **City concert**

[377] **PIANO TRAM - AMALIA CASTOLDI**
CLASSICA
J. S. Bach, L. van Beethoven
In collaborazione con ATM
Ingresso con prenotazione obbligatoria sul sito pianocitymilano.it/programma
Fermata del tram
Piazza Fontana
» Quartiere Duomo

17.00 **Guest concert**

[378] **"ZWANZIGFINGER"**
CLASSICA
F. Schubert, C. Gurlitt, J. Brahms, R. Vinciuguerra, C. Debussy, W. A. Mozart
Premiati del Concorso "Jugend Musiziert". In collaborazione con la Deutsche Schule Mailand.
Ingresso su prenotazione al numero 02 83635275.
Scuola Internazionale Musicale di Milano
Foro Buonaparte, 18
» Quartiere Castello

17.00 **Guest concert**

[379] **MATTIA STEFANUTTI**
"Dall'ultimo Romanticismo all'Impressionismo"
CLASSICA
E. Granados, E. Satie
Handicap...su la testa! Onlus
Largo A. Balestra, 1
» Quartiere Giambellino

17.00 **Guest concert**

[380] **ALESSIA INTELISANO, GIOVANNI FALASCONE E FABIO PRUNERI**
CLASSICA
M. Ravel, C. Debussy, J. Brahms, G. Fauré, F. Chopin, F. Liszt, B. Bartók, D. Scarlatti, S. Prokofiev
L'altramusica
Corso Buenos Aires, 75
» Quartiere Loreto

17.00 **Guest concert**

[381] **GIUSEPPE BLANCO**
JAZZ
Libreria Hellisbook
Via Losanna, 6
» Quartiere Sempione

17.00 **City concert**

[382] **SALVATORE GIANNELLA**
CLASSICA
F. Liszt, F. Chopin, R. Schumann
Martini Dolce&Gabbana Bar Bistrot
Corso Venezia, 15

17.00 **City concert**

[383] **ALFONSO ALBERTI**
CLASSICA, CONTEMPORANEA
S. Prokofiev, C. Debussy, I. Pizzetti, I. Fedele
Sheraton Diana Majestic
Viale Piave, 42
» Quartiere Porta Venezia

17.00 **Guest concert**

[384] **FABRIZIO BREZZO**
"Piano Score, le musiche da films al pianoforte"
CONTEMPORANEA, MUSICHE ORIGINALI, COLONNE SONORE
N. Rota, H. Mancini, D. Eifman, N. Piovani
Ingresso su prenotazione al numero 02 733328 e alla mail casadellenotemilano@gmail.com.
Casa delle Note, Auditorium
Via C. Hajeck, 19

17.00 **Guest concert**

[385] **ALLIEVI E DOCENTI DELLA SCUOLA**
"Scaramouche"
CLASSICA
J. S. Bach, F. Chopin, D. Milhaud, S. Prokofiev
A cura di Marta Caracci.
Prina Music School
Corso di Porta Ticinese, 3
» Quartiere Porta Ticinese

17.00 **Piano Center Diurno**

[386] **STEFANO MAURIZI**
"Middle East Poems"
S. Maurizi
Variazioni e improvvisi su melodie scritte e ispirate dalle sonorità del Medio Oriente. In occasione della mostra Una Tempesta dal Paradiso, promossa dalla Solomon R. Guggenheim Museum and Foundation, che sarà visitabile gratuitamente dopo il concerto.
Ingresso con prenotazione obbligatoria sul sito pianocitymilano.it/programma
GAM Sala da Ballo
Piano Center, via Palestro, 16
» Quartiere Porta Venezia

17.00 **City concert**

[387] **RICCARDO RIJOFF**
CLASSICA
L. van Beethoven, C. Debussy, R. Schumann
Giardino della Madia
Via E. F. Pimentel, 9
» Quartiere Turro

17.20 **Piano Center Diurno**

[388] **LAURENT FERLET E FRANCK CIUP**
"Quand le Piano fait son Cinéma"
CLASSICA, COLONNE SONORE
M. Legrand, N. Rota, E. Morricone, M. Ravel, J. Barry, F. Schubert, J. Brahms, A. Dvorak, J. Williams, F. Lai, C. Debussy, C. Chaplin, W. A. Mozart
Piano Giardino
Piano Center, via Marina
» Quartiere Porta Venezia

17.30 **City concert**

[389] **"ASCOLTIAMO UN DISCO"**
ROCK
R. Wakeman
Un ascolto guidato dell'album Piano Portraits di Rick Wakeman con Luca De Gennaro.
mare culturale urbano
Via G. Gabetti, 15
» Quartiere San Siro

17.30 **City concert**

[390] **NIKOLA MEEUWSEN**
"Note nel Parco: Giovanissimi Talenti"
CLASSICA
L. van Beethoven, E. Grieg, F. Mendelssohn
Piano Solo.
In collaborazione con Fondazione Riccardo Catella e Fondazione Accademia di Imola - Scuola Superiore di Studi del Pianoforte.
Ingresso con prenotazione obbligatoria sul sito pianocitymilano.it/programma
Biblioteca degli Alberi - Giardini di Porta Nuova
Via G. de Castilia, 28
» Quartiere Isola

17.30 **City concert**

[391] **PIANO TANDEM - JEROME**
"Round"
MUSICHE ORIGINALI, POP
Cascina Linterno
Via Fratelli Zoia, 194
» Quartiere Parco delle Cave

17.45 **City concert**

[392] **PIANO TRAM - DIEGO BRUNO**
MUSICHE ORIGINALI, POP
E. Welc - R. Hartshorne, D. Bruno, F. Gulda, Scarlet Pleasure, L. Pergolizzi
In collaborazione con ATM
Ingresso con prenotazione obbligatoria sul sito pianocitymilano.it/programma
Fermata del tram
Piazza Fontana
» Quartiere Duomo

18.30 **City concert**

[393] **MARCELO CESENA**
"From Hollywood to Cinecittà"
MUSICHE ORIGINALI, COLONNE SONORE
J. Hurwitz, J. Williams, Z. de Abreu, E. Morricone, M. Cesena
Evento inserito nella rassegna "Insieme Senza Muri".
Casa Chiaravalle
Via Sant'Arialdo, 69
» Quartiere Chiaravalle

18.45 **Guest concert**

[394] **TAKAHIRO YOSHIKAWA**
CLASSICA
L. van Beethoven, F. Chopin, M. Ravel
Assembly
Via G. C. Procaccini, 60

sera

18.00 **City concert**

[395] **LUIS DI GENNARO**
"Omaggio a Fabrizio De André"
LEGGERA, MUSICA POPOLARE
F. De André

Bistrot Glorious Café
Galleria del Toro, Piazza San Babila
» Quartiere San Babila

18.00 **Guest concert**

[396] **FRANCESCA CAROLA**
"Francesca Carola Recital"
CLASSICA
F. Chopin
Sala Devadatta Milano
Via Privata Turro, 6
» Quartiere Turro

18.00 **Guest concert**

[397] **SOFIA CADISCO**
"Non fermatevi alla prima impressione!"
CLASSICA
C. Debussy
Handicap...su la testa! Onlus
Largo A. Balestra, 1
» Quartiere Giambellino

18.00 **Guest concert**

[398] **ALLIEVI DI PIANO JAZZ**
"Piano Jazz in Formazione"
JAZZ
B. Strayhorn, C. Porter, H. Hancock, J. Redman, R. Rodgers, L. Mays, T. Monk, G. Paoli
A cura di JAZZ@MILANO, ARCI Bellezza. In collaborazione con Laura Vanni.
Palestra Visconti
Via G. Bellezza, 16/a
» Quartiere Porta Romana

18.00 **City concert**

[399] **ANTONIO VIVENZIO**
"Tempi impari"
JAZZ
D. Brubeck, K. Wheeler, C. Corea, B. Evans
Breve viaggio alla scoperta dei metri dispari attraverso alcuni standard e brani d'autore. A cura della Cooperativa COMIN.
Giardino della Madia
Via E. F. Pimentel, 9
» Quartiere Turro

18.00 **Guest concert**

[400] **DYNAMIC DUO**
"Portraits: Brani di compositori donne a 4 mani"
CLASSICA
F. Mendelssohn, M. Bonis, C. Chamade
Il concerto propone un piano solo con brani originali, improvvisazioni estemporanee ed omaggi ad alcune songs del repertorio contemporaneo e a standard tratti dal "Great American Songbook" del '900.
Al Gran Coda
Piazza Portello
Via Grosotto, 7
» Quartiere Portello

18.00 **City concert**

[401] **OSCAR DEL BARBA**
"Autoritratto in bianco e nero"
MUSICHE ORIGINALI, JAZZ
MUSICHE ORIGINALI, JAZZ
A cura di Steinway & Sons Italia.
Fondazione Adolfo Pini, cortile
Corso G. Garibaldi, 2
» Quartiere Brera

18.00 **City concert**

[402] **GINEVRA COSTANTINI NEGRI**
CLASSICA
G. Rossini
A cura di Griffo & Figli in collaborazione con Concerto Classics.
Prenotazione al numero 02799731 o alla mail griffo@griffoefigli.it
Laboratorio Griffo
Via San Rocco, 5
» Quartiere Porta Romana

18.00 **City concert**

[403] **FABRIZIO GRECCHI E DANIELE LONGO**
"Esercizi di improvvisazione"
CONTEMPORANEA, ELETTRONICA
L. Ferrari
In collaborazione con Fondazione

Dalle ore 18.00 alle ore 20.00.
Un'occasione imperdibile per chi ama i Beatles e per chi vuole "incontrarli" al pianoforte.
Piazza S. Sepolcro
» Quartiere Cinque Vie

18.00 **Guest concert**

[404] **FRANCESCA BADALINI**
"Sette note al Cinemino"
CLASSICA, CONTEMPORANEA, MODERNA
L. Einaudi, J. Hurwitz, F. Chopin, Y. Tiersen, E. Morricone, M. Nyman
Il Cinemino
Via Seneca, 6
» Quartiere Porta Romana

18.00 **Guest concert**

[405] **ANGELO RAIMONDI E PIETRO CALABRETTA**
CLASSICA
C. Debussy, R. Schumann
A cura dell'Associazione Parco Certosa.
Parco Franco Verga
» Quartiere Quarto Oggiaro

18.30 **Guest concert**

[406] **CORRADO BALOTELLI**
"Piano Reflection"
MUSICHE ORIGINALI
La Corte Dei Miracoli
Via Mortara, 4
» Quartiere Porta Genova

18.30 **Guest concert**

[407] **DANIELE ALBERICCI**
CLASSICA
F. Liszt, J. S. Bach, M. P. Musorgskij, J. Brahms
A cura dell'Associazione Il Girasole Onlus.
Chiesa di S. Vittore al Corpo, Sala San Vittore
Via degli Olivetani, 3
» Quartiere San Vittore

18.30 **City concert**

[408] **ENSEMBLE KLAVIER**
CLASSICA
L. van Beethoven, F. Chopin, A. Vivaldi, K. Bang
Concerto per quattro pianoforti. In collaborazione con Lacittaintorno.
Via Padova, tratto compreso tra via Arquà e via Fanfulla da Lodi
» Quartiere Turro - Via Padova

18.30 **City concert**

[409] **GIULIO POTENZA**
CLASSICA
L. Janáček, N. Medtner, E. Grieg, R. Schumann
Ingresso con prenotazione obbligatoria sul sito pianocitymilano.it/programma
Teatro Gerolamo
Piazza Cesare Beccaria, 8
» Quartiere Duomo

18.30 **City concert**

[410] **SILVAN ZINGG**
"Amazingg"
JAZZ, BLUES, BOOGIE-WOOGIE
CityLife Shopping District
Piazza Tre Torri
» Quartiere Tre Torri

19.00 **City concert**

[411] **MATITA ELETTRONICA**
Un ensemble composto da piano elettrico e disegnatori ritmici. L'atto di disegnare si trasforma in un gesto ritmico visivo e sonoro allo stesso tempo, che accompagna e dà forma e struttura alla musica.
BASE Milano
Via Bergognone, 34
» Quartiere Zona Tortona

19.00 **City concert**

[412] **CIRO LONGOBARDI**
"Esercizi di improvvisazione"
CONTEMPORANEA, ELETTRONICA
In collaborazione con Fondazione

Prada.
Fondazione Prada
Largo Isarco, 2
» Quartiere Scala Romana

19.00 **City concert**

[413] **ELEONORA E BEATRICE DALLAGNESE**
"Note nel Parco: Giovanissimi Talenti"
CLASSICA
L. van Beethoven, F. Mendelssohn, F. Chopin, D. Scarlatti, J. Brahms, A. N. Skrjabin
Piano Solo e quattro mani. In collaborazione con Fondazione Riccardo Catella e Fondazione Accademia di Imola - Scuola Superiore di Studi del Pianoforte.
Ingresso con prenotazione obbligatoria sul sito pianocitymilano.it/programma o tramite coupon di ViviMilano di mercoledì 16 maggio
Biblioteca degli Alberi - Giardini di Porta Nuova
Via G. de Castilia, 28
» Quartiere Isola

19.00 **Piano Center Diurno**

[414] **ARTHUR JEFFES**
Solo piano works
JAZZ
GAM Main Stage
Piano Center, via Marina
» Quartiere Porta Venezia

19.00 **City concert**

[415] **NICOLA LOSITO**
CLASSICA
L. van Beethoven, F. Chopin, W. A. Mozart, R. Schumann
A cura di Bösendorfer.
Ingresso con prenotazione obbligatoria sul sito pianocitymilano.it/programma
Palazzo Marino, Sala Alessi
Piazza della Scala, 2
» Quartiere Scala

19.00 **City concert**

[416] **TONI TARANTINO**
"Beatboxing"
MUSICHE ORIGINALI, IMPRO, CONTEMPORANEA
In collaborazione con MM.
Via A. Zoagli, ang. Via M. Drago
» Quartiere Quarto Oggiaro

19.30 **City concert**

[417] **"YOGA BEAT SPECIALE PIANO CITY MILANO"**
Con Silvia Poanessa e Domenico Toscanini al pianoforte.
Prenotazioni alla mail workshop@maremilano.org
mare culturale urbano
Via G. Gabetti, 15
» Quartiere San Siro

19.30 **Guest concert**

[418] **"I PIANISTI DI CANTOSOSPESO"**
MUSICHE ORIGINALI
A cura dell'Associazione Cantosospeso.
Passante Vittoria
Passante Ferroviario Vittoria
Viale Molise, 1
» Quartiere Porta Vittoria

20.00 **City concert**

[419] **MARCELLO BONANNO**
MUSICHE ORIGINALI, JAZZ
M. Bonanno, G. Gershwin, F. Gulda, B. Evans
A cura della Cooperativa COMIN.
Giardino della Madia
Via E. F. Pimentel, 9
» Quartiere Turro

20.00 **City concert**

[420] **FRANCESCO PASQUALOTTO**
CLASSICA
F. Chopin, C. Debussy, G. Ligeti
Moleskine Café
Corso G. Garibaldi, 65
» Quartiere Brera

20.10 **Piano Center Diurno**

[421] **DAVIDE CABASSI**
CLASSICA
L. van Beethoven
GAM Main Stage
Piano Center, via Marina
» Quartiere Porta Venezia

21.00 **Guest concert**

[422] **MARIA PIA CAROLA**
"Luci e Suoni del Novecento"
CLASSICA
G. Gershwin, S. V. Rachmaninov, M. Ravel
Sala Devadatta Milano
Via Privata Turro, 6
» Quartiere Turro

21.00 **City concert**

[423] **ROBERTO PROSSEDA**
Pedalpiano
CLASSICA
A. P. F. Böely, C. H. V. Alkan, R. Schumann, F. Liszt, C. Gounod, W. A. Mozart
Il Pedalpiano: un pianoforte con pedaliera di tipo organistico collegata a una seconda cordiera. Con Roberto Prosseda, una prima assoluta a Milano. In collaborazione con Yamaha. /The Pedalpiano: A piano with the pedalboard of an organ connected to a second set of strings. For the first time in Milan with Roberto Prosseda.
Auditorium LaVerdi
Largo G. Mahler

21.00 **Guest concert**

[424] **BEATRICE TURRA**
CLASSICA
J. Brahms, F. Liszt, F. Chopin
OttavaNota, Auditorium
Via M. Bruto, 24
» Quartiere Forlanini

21.00 **Guest concert**

[425] **PASQUALE RINALDI**
JAZZ
Jam session a cura dell'Associazione Parco Certosa.
Parrocchia Pentecoste, sagrato
Via C. Perini, 25
» Quartiere Quarto Oggiaro

21.00 **Guest concert**

[426] **MAURO L. PORRO E ALESSANDRO CASUSCELLI**
JAZZ, BOOGIE-WOOGIE
L. Armstrong, G. Gershwin, J. Green, F. Waller
Balera dell'Ortica
Via G. A. Amadeo, 78
» Quartiere Ortica

21.15 **Piano Center Diurno**

[427] **ASLI KILIC**
"Romantic Piano Music"
CLASSICA
F. Chopin, A. N. Skrjabin
GAM Main Stage
Piano Center, via Marina
» Quartiere Porta Venezia

22.00 **City concert**

[428] **GIUSEPPINA TORRE**
"Concerto vista guglie"
CONTEMPORANEA, MUSICHE ORIGINALI
G. Torre,
Terrazza Aperol
Piazza del Duomo
» Quartiere Duomo

22.20 **Piano Center Diurno**

[429] **VINICIO CAPOSSELA**
MUSICHE ORIGINALI
GAM Main Stage
Piano Center, via Marina
» Quartiere Porta Venezia

CASA CHIARAVALLE

Via Sant'Arialdo, 69

[CONCERTO /CONCERT 393]

Casa Chiaravalle è il più grande bene confiscato alla criminalità organizzata in Lombardia, un tempo luogo di attività illegali è oggi restituito alla cittadinanza e utilizzata per attività sociali.

Sequestrata nel 2009 e confiscata nel 2012, casa Chiaravalle ora, grazie ai lavori della rete di imprese sociali Passepartout, ospita le prime sessanta donne, italiane e straniere, vittime di violenza e tortura subite anche durante i flussi migratori. Così la villa appartenuta "al boss della zona" è diventata un luogo di vita, incontro, relazione e ricostruzione.

Casa Chiaravalle is the largest property confiscated from organized crime in Lombardy. Once a place of illegal activity, today it has returned to the citizenry and is used for social activities. Casa Chiaravalle was sequestered in 2009 and confiscated in 2012; now, thanks to the work of the network of social enterprises Passepartout, it welcomes the first sixty women, Italian and foreign, victims of violence and torture also suffered during migration. Thus the villa that belonged to the 'boss of the area' has become a place for life, meeting, relations and reconstruction.

PORTELLO

Piazza Portello, Via Grosotto, 7

[CONCERTI /CONCERTS 276 | 277 | 297 | 307 | 316 | 325 | 341 | 369 | 371 | 400]

Intorno alla grande piazza dell'Aggregato Commerciale Portello si trasforma uno storico quartiere: il Portello. Nato da un'area industriale, ha cambiato radicalmente il suo aspetto nel corso degli ultimi decenni. Un tempo qui sorgeva lo stabilimento dell'Anonima Lombarda Fabbrica Automobili, attivo dal 1910 al 1986.

Abbandonata la grande stagione industriale, il Portello si reinventa area residenziale e commerciale, dalle linee architettoniche avveniristiche e nel contempo dall'animo verde con un nuovo parco urbano di oltre 80.000 mq, punto di riferimento per i runner cittadini.

Piazza dell'Aggregato Commerciale Portello is the center of dynamic district Portello. The former industrial area has significantly changed face in the last few decades. From 1910 to 1986 the area was occupied by a car-making factory. Since the decline of manufacturing, Portello has become a residential and commercial area, where the futuristic architectural style is fused with a green soul. A park of over 80.000 square meters is the center of the neighborhood.

TEATRO GEROLAMO

Piazza Cesare Beccaria, 8

[CONCERTI /CONCERTS 265 | 305 | 321 | 367 | 409]

Una Scala in miniatura, questo gioiello di teatro all'italiana è stato eretto nel 1868, con due ordini di palchi, loggione e platea. La Società Sanitaria Ceschina, ne ha recentemente concluso il restauro, durato sei anni, riportandolo al suo antico splendore. Pare luogo ideale per le Piano Lessons.

A miniature Scala, this jewel of Italian-style theatre was erected in 1868, with two tiers of boxes, gallery and stalls. After a six-year renovation process led by the Ceschina Health Society, it was recently restored to its former glory. It is an ideal place for the Piano Lessons.

Piano City Milano fuori porta

PIANO CITY MILANO OUT-OF-TOWN

AEROPORTO DI MALPENSA TERMINAL 1

SAB/SAT

12.30 Musical E-motion

[429] **SAMUELE RIZZUTO**
CLASSICA, CONTEMPORANEA,
MUSICHE ORIGINALI
L. van Beethoven, S. Rizzuto
In collaborazione con Fazioli.
Zona Food Court

14.10 Turbamento e leggerezza

[430] **SILVIA GATTI**
CLASSICA
L. van Beethoven, F. Liszt,
F. Chopin

*Concerto aperto ai soli passeggeri
in partenza.*
Imbarchi Extra Schengen,
nei pressi del gate B55

DOM/SUN

12.30 Fantastic melodies

[431] **SHOKO KAWASAKI**
CLASSICA
F. Liszt, F. Chopin, W. A. Mozart
In collaborazione con Fazioli.
Zona Food Court

14.10 Promenade

[432] **ALESSANDRO DANIELI**
CLASSICA
C. Debussy, M. P. Musorgskij
*Concerto aperto ai soli passeggeri
in partenza.*
Imbarchi Extra Schengen,
nei pressi del gate B55

BOLLATE

SAB/SAT

15.30 Pianomobile

[433] **ANDREA ZANI**
CLASSICA
M. Nyman, J. Schmidt,
G. Gershwin, J. Joplin, L. Einaudi
Dalle 15.30 alle 19.00. A cura
dell'Accademia Vivaldi - Ist. Mus.
Città di Bollate.

BREMBATE

DOM/SUN

17.30 Qui e Ora

[434] **LEONARDO LOCATELLI**
"Il salotto parigino: omaggio a
Rossini e Debussy"
CLASSICA
G. Rossini, C. Debussy
A cura dell'Associazione Qui e Ora.
Villa Morlacchi
Via Trieste 6

BUCCINASCO

SAB/SAT

16.00 La Musica Cibo dell'Animo

[435] **CLASSI DI PIANOFORTE
DEI CORSI DI MUSICA
BUCCINASCO**
CLASSICA
L. van Beethoven, F. Chopin,
J. S. Bach, W. A. Mozart
A cura dell'Associazione I Musici
Ambrosiani.
*Ingresso su prenotazione al
numero 320 1136382 e alla mail
imusicambrosiani1989@gmail.com.*
I Musici Ambrosiani
Via Valtellina 3

BUSTO GAROLFO

SAB/SAT

16.00 Saggio

[436] **"PICCOLE MANI AL
PIANOFORTE"**
CLASSICA, MUSICA POPOLARE
B. Bartók, C. Czerny
Saggio di piccoli allievi della scuola
"N. Paganini", classe di pianoforte
2017-2018, dai 6 ai 10 anni.
Comune di Busto Garolfo,
Sala Consiliare
Via Magenta 1

CANEGRATE

DOM/SUN

16.00 Allievi

[437] **"GIOVENTÙ IN
CONCERTO"**
CLASSICA
W. A. Mozart, J. S. Bach,
L. van Beethoven, D. Scarlatti,
F. Schubert
Allievi scuola "N. Paganini".
Piazza Unità d'Italia 2

CASSANO D'ADDA

SAB/SAT

21.00 Ricordi Music School

[438] **JORGE JUAREZ**
CLASSICA, JAZZ
L. van Beethoven, F. Liszt,
A. Berg, M. Ponce
Il concerto sarà preceduto da una
maratona pianistica di allievi e
docenti della scuola dalle 18.30
alle 20.00. A cura di Ricordi Music
School.
Teatro Teca
Viale Europa

CESANO BOSCONO

DOM/SUN

11.30 Ricordi Music School

[439] **LEANDRO NICOLELLA**
CLASSICA
F. Chopin, L. van Beethoven,
J. S. Bach, G. F. Händel
A cura di Ricordi Music School.
Villa Marazzi
Via D. Alighieri 47

CESANO MADERNO

DOM/SUN

18.00 Ricordi Music School

[440] **CARLO MARIA NARTONI**
IMPRO, MUSICHE ORIGINALI
A cura di Ricordi Music School.
Palazzo Arese Borromeo
Via S. Carlo 41

CINISELLO BALSAMO

SAB/SAT

17.00 Autori Russi nel Balletto

[441] **JADER COSTA E LUCA
GARRO**
CLASSICA
I. F. Stravinskij,
N. A. Rimskij-Korsakov
**Civica Scuola di Musica
Salvatore Licitra**
Via G. Frova 10

DOM/SUN

16.00 Bicocca al pianoforte

[442] **STUDENTI
DELL'UNIVERSITÀ DI
MILANO BICOCCA**
CLASSICA, JAZZ
L. van Beethoven, F. Chopin,
P. I. Tchaikovsky-S. Rachmaninov,
C. Guastavino, A. Piazzolla,
M. Ravel, G. Gershwin,
W. A. Mozart, L. Einaudi, G. Allievi
Università di Milano Bicocca
Villa di Breme Forno

COMO

DOM/SUN

11.00 Teatro Sociale di Como AsLiCo

[443] **"88 PASSI SUL LAGO"**
CLASSICA, JAZZ
Dalle 11.00 alle 18.00.
Cinque tappe sul lungolago di Como:
1. Giardini di Viale Geno
2. Digo Foranea
3. Largo Spallino, inizio passeggiata
per Villa Olmo
4. Parco di Villa Olmo, fronte lago
5. Villa Erba - Cernobbio
promosso da Teatro Sociale di Como
- AsLiCo.
Lungolago

MAGGIORI INFORMAZIONI / MORE INFORMATIONS → www.pianocitymilano.it

Tutti gli appuntamenti di Piano City
Milano sono gratuiti e a ingresso
libero fino ad esaurimento posti,

salvo differenti indicazioni che
trovate in corrispondenza di ciascun
evento.

All Piano City Milano events are
free of charge and admission is
free until all available seats are

taken unless specified otherwise in
the concert description.

COMUN NUOVO

SAB/SAT

20.45 Qui e Ora

[444] **FRANCESCO LOCATELLI**
CLASSICA
N. Kapustin, J. S. Bach,
S. Prokofiev
A cura dell'Associazione Qui e Ora.
Palazzo Benaglio
Piazza A. De Gasperi 10

CORSICO

SAB/SAT

19.00 La sera Illuminata

[445] **I PIANISTI DELLA CIVICA
SCUOLA DI MUSICA
POZZI**
CLASSICA
C. Debussy
Maratona pianistica. Dalle 19.00
alle 23.00.
**Corsico - Civica Scuola di Musica
Antonia Pozzi**
Via Dante 9

GORGONZOLA

SAB/SAT

15.00 Open Piano

[446] **"LA MAGIA DEL
PIANOFORTE NEL PARCO
ANNO II"**
Dalle 15.00 alle 19.00 chi vorrà
potrà esibirsi.
In collaborazione con l'Associazione
Don Primo Mazzolari.
Parco Sola Cabiati
Via Del Parco 10

DOM/SUN

11.00 Piano Kids

[447] **"SUONANDO CON LISA"**
Dalle 11.00 laboratorio per bambini
dai 3 ai 6 anni.
Dalle 11.30 laboratorio per bambini
dai 6 anni.
Parco Sola Cabiati
Via Del Parco 10

15.30 Scuola di Musica Symphonia

[448] **"PIANISTI DELLA
SCUOLA DI MUSICA
SYMPHONIA"**
CLASSICA
J. S. Bach, S. Prokofiev,
H. Purcell, L. van Beethoven,
F. Chopin, M. Clementi,
D. Shostakovich, F. Mendelssohn
Parco Sola Cabiati
Via Del Parco 10

17.30 APERIPiano

[449] **MAURO NAPOLITANO**
MODERNA
Parco Sola Cabiati
Via Del Parco 10

MONZA

SAB/SAT

10.00 Maratona pianistica

[450] **STUDENTI DEL LICEO
MUSICALE E DI ALTRI
ISTITUTI**
CLASSICA
Dalle 10.00 alle 17.00.
**Liceo Musicale Bartolomeo
Zucchi**
Piazza Trento e Trieste 3

11.00 Maratona pianistica

[451] **ALLIEVI DEI CORSI
PREACCADEMICI**
CLASSICA
E. Pozzoli, J. S. Bach, L. van
Beethoven, E. Grieg, F. Schubert,
F. Chopin, J. Brahms, C. Czerny,
M. Clementi, C. Debussy, W. A.
Mozart, J. B. Cramer
Maratona pianistica dalle ore 11.00
alle ore 17.00.
**Fondazione Musicale Vincenzo
Appiani**
Via Monte Amiata 60

DOM/SUN

17.00 Mago del piano

[452] **MARCO MEZQUIDA**
CLASSICA, JAZZ
Dalle 17.00 alle 19.30. Apre il
concerto D. Petrella. Un progetto di
Musicamorfoosi - in collaborazione
con GMI Italia, per Consorzio Villa
Reale di Monza.
Villa Reale di Monza
Parco di Monza, Viale Brianza 1

18.30 Guest concert

[453] **BARBARA BONI**
CLASSICA
F. Liszt, J. S. Bach, M. Ravel
*Ingresso su prenotazione al numero
0392496023.*
Sporting Club Monza
Viale Brianza 39

PESCHIERA BORROMEO

DOM/SUN

17.00 Guest concert

[454] **ANDREA MACCHI E
SULEIMA BURRAFATO**
CLASSICA
A. Dvorak, M. Ravel, J. Brahms
Piazza Lombardi 1

20.00 Ludwig van Beethoven

[455] **STUDENTI SCUOLA
CIVICA DI MUSICA
"G. PRINA"**
CLASSICA
L. van Beethoven
A cura del M° S. Ligoratti.
Piazza Lombardi 1

21.00 Guest concert

[456] **GALAG MASSIMILIANO
BRUNO BELLONI**
CLASSICA
J. Kosma, J. S. Bach,
S. V. Rachmaninov, H. Silver,
D. Shostakovich, M. Davis
Piazza Lombardi 1

PIEVE EMANUELE

SAB/SAT

10.30 Maratona pianistica

[457] **"HUMANITAS
UNIVERSITY IN
CONCERT"**
E. Canale, E. Fischerova,
D. Soaner, M. Rota.
CLASSICA, CONTEMPORANEA,
MUSICHE ORIGINALI
Humanitas University
Via R. L. Montalcini 4

PIOLTELLO

SAB/SAT

18.00 Il Tacco d'Italia in jazz: la Puglia

[458] **LUCA CACUCCILO E
MASSIMO CARRIERI**
MUSICHE ORIGINALI, LEGGERA,
JAZZ
P. Daniele, D. Modugno,
F. Migliacci, S. Rivers

A cura dell'Associazione
Quattrocenquaranta.
**Comune di Pioltello, Sala
Consiliare**
Via C. Cattaneo 1

RHO

SAB/SAT

19.00 Ricordi Music School

[459] **ELENA CHIAVEGATO
E LAURA PASTOR**
"Omaggio a Debussy e alla
musica spagnola"
CLASSICA
E. Granados, C. Debussy,
X. Montsalvatge
Il concerto sarà preceduto da una
maratona pianistica di allievi e
docenti delle scuole di musica di Rho
dalle 17 alle 18.30. A cura di Ricordi
Music School.
Piazza S. Vittore

SAN DONATO MILANESE

SAB/SAT

16.30 Storia di un bizzarro pianista

[460] **ALLIEVI DEL CIVICO
ISTITUTO MUSICALE
"G. B. SAMMARTINI"**
Tratto dal racconto "Il pianoforte"
di R. Piumini.
Cascina Roma
Piazza delle Arti 2

DOM/SUN

17.30 La leggenda del pianista sul laghetto

[461] **STEFANO ZICARI**
TANGO
I. Cervantes, I. Albéniz,
A. Piazzolla, C. Gardel
Laghetto Europa
Via Europa 2

18.45 All this jazz

[462] **LUCA SGUERA**
IMPRO, JAZZ
Laghetto Europa
Via Europa 2

SEGRATE

DOM/SUN

16.30 Romanticismo e scuola nazionale

[463] **"IL PIANOFORTE TRA
ROMANTICISMO E
SCUOLA NAZIONALE"**
D. Gullo, G. Chesì,
L. Romanelli,
P. Berrì, A. Duffruca, L. Santarelli
CLASSICA
F. Chopin, K. Szymanowski,
A. Ginastera, S. V. Rachmaninov
*In casa di pioggia il concerto si terrà
presso l'Auditorium Borsari del
centro civico Verdi in via XXV Aprile.*
Piazza della Repubblica

SESTO SAN GIOVANNI

SAB/SAT

11.00 Concerto Maratona Pittorico-Musicale

[464] **GIOVANI PIANISTI E
PITTORI ITALIANI, CINESI
E DI ALTRE NAZIONI**
Dalle ore 11.00 alle ore 17.00.
A cura di Kawai - Furcht.
Accademia Milano, Edificio 12
Viale Sarca 336

17.00 Piccoli e giovani pianisti

[465] **PICCOLI E GIOVANI
PIANISTI DELLA CIVICA
SCUOLA DI MUSICA "G.
DONIZETTI"**
L. Di Nunzio, A. Bragazza,
R. Cosentino, C. Andreotti, L. Ba-
ragiotta, K. Vigilio, S. Gandini,
C. Armieri, M. e M. Arcelli, A. Liu,
M. Nasinnik, D. Visco Gilardi,
C. Righetti, P. Parisi, R. L. Leo,
I. Sala.
CLASSICA
D. Cimarosa, J. S. Bach, E. Satie,
R. Schumann, F. Chopin,
M. Clementi, W. A. Mozart
**Villa Visconti D'Aragona, cortile
della biblioteca**
Via Dante 6

19.00 Allievi

[466] **ALLIEVI DELLA CIVICA
SCUOLA DI MUSICA
"G. DONIZETTI"**
F. Palma, E. Bauhuf, L. Crepaldi,
C. Quisisana, A. Bozzi, S.
Rossatelli, Z. Visco Gilardi, M.
Abruzzo, P. Spinelli, M. Menon-
cin, C. Romualdi, A. Azzolin, M.
Mastrapasqua, P. Liquori
CLASSICA
J. S. Bach, L. Einaudi, L. van
Beethoven, D. Scarlatti, R.
Schumann, J. Brahms, F. Chopin,
C. Debussy, W. A. Mozart
*Ingresso su prenotazione alla mail
civica.musica@sestosg.net.*
Civica Scuola di Musica "
G. Donizetti", Auditorium
L.B. Mazza
Piazza A. Oldrini 120

SETTIMO MILANESE

SAB/SAT

16.00 Piano Kids

[467] **"IL PIANO DIVERSO"**
Dalle 16.00 alle 18.00. Laboratorio
per bambini dai 6 ai 10 anni.
Ingresso su prenotazione alla mail
segreteria@scuoladimusicabillians.it.
Scuola Civica di Musica Bill Evans
Largo Papa Giovanni XXIII

21.00 Crescere tra tasti bianchi e neri

[468] **GIORGIO MARIO COSTA**
CLASSICA
F. Chopin, F. Schubert,
W. A. Mozart
Scuola Civica di Musica Bill Evans
Largo Papa Giovanni XXIII

DOM/SUN

18.30 Le tradizioni

[469] **HERNAN FASSA**
TANGO
E. Satie, I. Albéniz, A. Piazzolla,
S. Barber, I. F. Stravinskij
A cura del Comune di Settimo
Milanese in collaborazione con
l'Associazione Gabriel Fauré, la
Scuola Civica di musica Bill Evans e
il CSBNO.
Chiesa di S. Sebastiano
Via P. Panzeri

21.00 Le tradizioni

[470] **MANUEL SIGNORELLI**
CLASSICA
J. S. Bach
A cura del Comune di Settimo
Milanese, in collaborazione con
l'Associazione Gabriel Fauré,
la Scuola Civica di musica Bill Evans
e il CSBNO.
Chiesa di S. Sebastiano
Via P. Panzeri

Indice dei pianisti

PIANISTS INDEX

Abrahamyan, Marianna [143]
Accademia di Musica Piccoli Mozart [73, 101, 153]
Acerbi, Maria Caterina [289]
Ackroyd, Poppy [259]
Alberici, Daniele [406]
Alberti, Alfonso [382]
Alemagna, Luca [364]
Alessandri, Antonio [230]
Allegrini, Andrea [15]
Allievi di Vincenzo Parisi [149]
Altemburg, Alida [159]
Alvanovic, Maja [67]
Amitrano, Luca [72]
Antonietti, Alessandro [86]
Araújo, Vitor [261]
Ardashnikova, Elena [252]
Argentiero, Maria [3]
Arzani, Caterina [49]
AsLiCo, Teatro Sociale di Como [443]
Associazione Cantosospeso [417]
Associazione Comitato Ponti [148]
Associazione Concertato [129]
Associazione FaSoSi [362]
Associazione JAZZ@MILANO [397]
Associazione Parco Certosa [135, 207, 339]
Associazione Pianote Lovers [362]
Associazione Pianofriends [361]
Associazione PianoLink [69, 70]
Astore, Angelo [151]
Attia Riz Alla Attia, Manuel [88]
Avzan, Anna [285]
Baccalini, Alice [179]
Badalini, Francesca [403]
Bae, Gile [108]
Baggio, Valerio [341]
Baldaccini, Ilaria [189]
Baldanza, Andrea [223]
Baldocci, Gabriele [366]
Balducci, Domenico [233]
Balotelli, Corrado [405]
Balzani, Vincenzo [236]

Barozzi, Niccolò [14, 342]
Barreiro, Julia [37]
Bartoli, Sandro Ivo [355]
Basso, Genny [231]
Bates, Django [255, 305]
Belgiojoso, Ricciarda [137]
Bellinaso, Valentina [76, 267]
Belloni, Galag Massimiliano Bruno [456]
Bellopede, Mariano [116]
Bellorini, Giuliano [58]
Benignetti, Michele [82]
Bergamini, Giovanni [248]
Berger, Hélène [287]
Berri, Pietro [463]
Berrut, Beatrice [225]
Bertallot, Alessio [250]
Bertolini, Maria Teresa [41]
Bettini, Daniele [125]
Bevacqua, Lorenzo [102]
Beverini, Duccio [348]
Bianchi, Lorenzo [117]
Binetti, Roberto [234]
Blanco, Giuseppe [380]
Bocchino, Floriano [349]
Boggian, Tommaso [7]
Boidi, Daniele e Luciano [170]
Bombardi, Luca [315]
Bonanno, Marcello [418]
Bonelli, Fabio [317]
Boni, Barbara [453]
Boosta [257]
Borri, Ettore [78]
Bove, Ettore [197]
Bovittuti, Lorenzo [216]
Bozzi, Gianluigi [155]
Bozzolan, Luigi [219]
Branca, Antonio [193]
Brecce, Bianca [278]
Brezzo, Fabrizio [383]
Bricchetto, Federico [16]
Brotto, Edoardo [322]
Bruno, Diego [391]
Bruzzone, Luigi [254]
Bryner, Adrian [109]
Buffa, Francesco [297, 307]

Burrafato, Suleima [454]
Buttà, Gilda [286]
Cabassi, Davide [420]
Cabezuelo Saenz, Maria del Mar [256]
Cacciapaglia, Roberto [134]
Cacucciolo, Luca [458]
Cadisco, Sofia [396]
Cairone, Marco [28]
Calabretta, Pietro [404]
Califano, Giuseppe [79]
Calisi, Marco [124]
Call For Young Performers [272]
Canale, Elena [168]
Candeloro, Andrea [174]
Caniato, Stefano [280]
Capelli, Carlo Cialdo [342]
Capogreco, Francesco [288]
Caposella, Vinicio [428]
Cappelletti, Arrigo [33]
Cappello, Roberto [70]
Capuano, Alberto [201]
Carcano, Gabriele [179]
Carola, Francesca [395]
Carola, Maria Pia [421]
Carri, Andrea [354]
Carrieri, Massimo [458]
Coppin, Guido [173]
Coppola, Mario [119]
Corsi di Musica Buccinasco [435]
Costa, Federico [200]
Caselli, Roberto [34]
Castellani, Alfredo [118]
Castoldi, Amalia [376]
Casuscelli, Alessandro [425]
Cattaneo, Silvia [4]
Cattel, Lorenzo [37]
Cavalleri, Ilaria [374]
Cavallone, Marco [215]
Cavedon, Pietro [53]
Cecchinelli, Marco [71]
Centro Musicale Suzuki di Milano [206]
Cesena, Marcelo [392]
Chesio, Giovanni [463]
Chang, Monica [282]
Chang, Xing [282]
Chesi, Giovanni [463]
Chiavegato, Elena [459]
Chinen, Sugiko [177]
Chines, Alberto [244]

Ciammarughi, Luca [142, 269]
Ciancio, Rita [350]
Cioffi, Gabriella [38]
Ciulla, Gerolamo [325]
Ciup, Franck [387]
Civica Scuola di Musica "C. Abbado" [75, 120, 220, 246, 274, 323]
Cadisco, Sofia [396]
Cairone, Marco [28]
Calabretta, Pietro [404]
Califano, Giuseppe [79]
Calisi, Marco [124]
Call For Young Performers [272]
Canale, Elena [168]
Candeloro, Andrea [174]
Caniato, Stefano [280]
Capelli, Carlo Cialdo [342]
Capogreco, Francesco [288]
Caposella, Vinicio [428]
Cappelletti, Arrigo [33]
Cappello, Roberto [70]
Capuano, Alberto [201]
Carcano, Gabriele [179]
Carola, Francesca [395]
Carola, Maria Pia [421]
Carri, Andrea [354]
Carrieri, Massimo [458]
Coppin, Guido [173]
Coppola, Mario [119]
Corsi di Musica Buccinasco [435]
Costa, Federico [200]
Caselli, Roberto [34]
Castellani, Alfredo [118]
Castoldi, Amalia [376]
Casuscelli, Alessandro [425]
Cattaneo, Silvia [4]
Cattel, Lorenzo [37]
Cavalleri, Ilaria [374]
Cavallone, Marco [215]
Cavedon, Pietro [53]
Cecchinelli, Marco [71]
Centro Musicale Suzuki di Milano [206]
Cesena, Marcelo [392]
Chesio, Giovanni [463]
Chang, Monica [282]
Chang, Xing [282]
Chesi, Giovanni [463]
Chiavegato, Elena [459]
Chinen, Sugiko [177]
Chines, Alberto [244]

Dardust [239]
Davi, Antonio [97]
De Caria, Emanuele Vito [246]
De Carli, Enrico [9]
De Filippis, Emanuele [52]
De Gennaro, Luca [389]
De Palma, Sandro [269]
De Rinaldis, Giacomo [347]
De Stefano, Ester [144]
Del Barba, Oscar [401]
Delle Vigne, Aquiles [265]
Delucchi, Emanuele [269]
Denaro, Luigi [138]
Deutsche Schule Mailand [378]
Di Falco, Maria Ausilia [213]
Di Gennaro, Luis [395]
Di Ienno, Gianluca [66]
Di Mario, Roberta [62]
Di Molfetta, Francesca [282]
Dufra, Marco Federico Maria [463]
Duo "Gioacchino Rossini" [13]
Duo "Masha & Orso" [40]
Duo Airaghi/Papadia [90]
Duo Dreossi Rutigliano [51]
Duo Giotti [93]
Duo Miroirs [324]
Duo Peruzzi Zanaboni [18]
Duo pianistico Musti [31]
Duo Syntonia [6]
Duo Vivid [203]
Duranti, Gabriele [123]
Dynamic Duo [175, 316, 400]
Educatore Statale Setti Carraro [334]
Educational Music Academy [134]
Ensemble Klavier [408]
Esposito, Chiara [215]
Esposito, Roberto [50]
Fabiani, Giovanni [131]
Facchini, Cecilia [338]
Falascone, Giovanni [380]
Farina, Luisa [150]
Fassa, Hernan [208, 469]
Fedrigotti, Michele [251]
Feret, Laurent [388]
Ferrari, Paolo [254]
Ferrer, Cecilia [27]
Ferrigno, Monica [47]
Fondazione Musicale Vincenzo Appiani [451]
Forino, Alberto [356]
Formenti, Marino [60]
Formenton, Elisabetta [199]
Franca, Roberto [191]
Francioni, Cristian [329]
Franzoso, Giacomo [202]
Frigeri Daniela, i migliori allievi [369]
Frigo, Chiara [242]
Frontela, Ivet [296]
Furlan, Giovanni [294]
Galanov, Eougen [36]
Garl, Govinda [11]
Garro, Luca [441]
Gatti, Silvia [430]
Gazzara, Francesco [196]
Gervasoni, Stefano [374]
Giacopuzzi, Maddalena [304]
Giannella, Salvatore [382]
Giannetti, Sarah [186]
Giardina, Elpidia [100]
Giarratana, Marco [24]
Giordano, Roberto [158]
Goglion, Caterina [80]
Granata, Luca [156]
Grasso, Eliana [32]
Grecchi, Fabrizio [403]
Greco, Corrado [295]
Greselin, Yazan [30]
Grianti, Luca [346]
Gulotto, Davide [463]
Hamakawa, Eri [279]
D'Errico, Anna [344]
Dallagnese, Eleonora e Beatrice [412]
Damiano, Fernanda [295]
Damjanov, Ivana [246]
Dandolo Marchesi, Lucrezia [220]
Danieli, Alessandro [432]

Humanitas University [457]
I Cambristi di Milano [160]
Iannone, Vincenza Patrizia [124]
Ilić, Ana [345]
Incardona, Antonietta [307]
Intelisano, Alessia [380]
Intra, Enrico [308]
Irato, Federica [363]
Ito, Yuko [306]
Jeffes, Arthur [183, 414]
Jerome [391]
Jevtic, Kosta [112]
Juarez, Jorge [438]
Karmyzoza, Volha [281]
Kasman, Aleksandra [275]
Kawasaki, Shoko [431]
Kilic, Asli [427]
Kuroda, Aki [167, 279]
Laganà, Francesco [190]
Laura, Gabriele [146]
Lee, Matthew [238]
Lia, Luigi [359]
Liberati, Lucrezia [332]
Libetta, Francesco [269]
Liceo Musicale Bartolomeo Zucchi [450]
Liceo Virgilio [127]
Ligoratti, Stefano [142, 269]
Liguori, Gaetano [169]
Lobefaro, Greta [159]
Locatelli, Davide [61]
Locatelli, Francesco [444]
Locatelli, Leonardo [434]
Loffredo, Antonietta [98]
Longo, Daniele [403]
Longobardi, Ciro [412]
Loperfido, Giulia [140]
Losito, Nicola [415]
Luisi, Gianluca [94]
Macchi, Andrea [454]
Maestri, Mauro [96, 132, 283]
Maggioli, Vittorio [130]
Magrini, Manuel [253]
Malaspina, Giulia [45]
Malavasi, Massimo [87]
Maranzana, Matteo [247]
Marchesini, Elio [137]
Maria Elisa e Mishel Duo [309]
Mariani, Mario [266]
Maringola, Luca [329]
Martinelli, Daniele [180]
Martire, Alessandro [1]
Mastrandrea, Daniela [187]
Matita [411]
Mattalano, Marco [249]
Maurizi, Stefano [386]
Maviglia, Claudio [41 b]
Mazzei, Michele [165]
Mazzillo, Luca [2]
Mazzoleni, Sebastiano [358]
Mazzonetto, Francesco [227]
Meeuwesen, Nikola [390]
Mela, Karina [167]
Meloni, Francesco Alessandro [103]
Mereu, Bruno [235]
Merolla, Lucrezia [3]
Mezquida, Marco [452]
Milstein, Nathalia [310, 336]
Mingarini, Roberto [195]
Molteni, Giulia [29]
Molteni, Giuliano [192]
Mondomusica [133, 153, 172, 366]
Montalenti, Davide [222]
Morelli, Luca [156]
Morelli, Nico [121]
Moretti, Antonella [343]
Murdaca, Francesca [35]
Nahon, Marino [205]
Napolitano, Mauro [449]
Nartoni, Carlo Maria [440]
Nevari, Leonardo [353]
Nicastro, Antonietta [77]
Nicoletta, Leandro [449]
Nicotra, Gabriel Tancredi [269]
Nicotra, Ilario [292]
Ninno, Irene [17]

Nones, Alberto [372]
Novali, Ermanno [226, 277, 307]
Nulli, Paolo [373]
Occhipinti, Nicola [48]
Olgiati, Franco [20]
Oliva, Enzo [23]
Orlandini, Luca [107]
Orsetti, Chiara [204]
Ospedale San Paolo [136, 161, 170, 182]
Otaki, Takuya [143]
OttavaNota [147, 218, 351]
Pacheco, Marialy [243]
Paganì, Elisa [182]
Palmas Piano Duo [126]
Palombi, Luigi [212]
Parazzoli, Andrea [208]
Parisi, Vincenzo [241]
Parolo, Francesco [185]
Paschburg, Niklas [65]
Pasqualotto, Francesco [420]
Passarotto, Edoardo [59]
Pastor, Laura [459]
Pastore, Ottavia Valentina [44]
Paunov, Zharko [99]
Pellizzari, Filippo [181]
Pelosi, Simone [10]
Pennini, Stefano [224, 371]
Pestugia, Emma [184]
PianoTandem [57]
Piazzi, Matteo [270]
Picco, Cesare [298]
Picutti, Paolo [320]
Piroddi, Benedetta [273]
Pizzo, Alberto [229]
Podetti, Matteo [221]
Polli, Marco [188]
Poncelet, Guillaume [260]
PIAMS [157]
Porro, Mauro L. [426]
Maestri, Mauro [343]
Preisner, Katarzyna [26]
Prina Music School [385]
Principe, Costanza [25, 269]
Prosseda, Roberto [423]
Pruneri, Fabio [380]
Pulina, Federico [194]
Qian Qian, Alice [276]
Quatrana, Simone [313]
Raimondi, Angelo [405]
Ranaldi, Davide [210]
Ranghino, Luigi [360]
Rappan, Heghine [290]
Rastelli, Anna Maria [58]
Rattalino, Piero [321]
Ravelli, Mauro [343]
Rebaudengo, Andrea [370]
Rebaudengo, Annibale [105]
Ricordi Music School [271, 303, 318, 337, 438, 439, 440, 459]
Rijoff, Riccardo [387]
Rinaldi, Pasquale [425]
Rinaldo, Filippo [209]
Ripoldi, Sofia [279]
Ritrovato, Maria Grazia [217]
Riva, Adalberto [355]
Rizzello, Marco [110]
Rizzuto, Samuele [141, 429]
Romagnoli, Alessandro [21]
Romanelli, Lorenzo [463]
Rose [64]
Sala, Simone [311]
Salhi, Amir [166]
Sandretto, Fabrizio [46]
Santacolomba, Davide [68]
Santarelli, Lorenzo [359]
Santarelli, Lorenzo Pablo [463]
Scaglione, Michele [245]
Scarabottolo, Davide [364]
Schieppati, Luca [179]
Schmidt, Chiara [39]
Scudieri, Nicolò [42]
Scuola Civica di Musica "G. Prina" [455]
Scuola di Musica "Antonina Pozzi" [445]
Scuola di Musica "N. Paganini" [436, 437]

Scuola di Musica "Symphonia" [448]
SIMM [122]
Scuola Lonjia [368]
Scuola Media Cavalieri [91]
Semeraro, Maria [83]
Seminaro, Angelica [279]
Senatore, Paola [178]
Sgarbanti, Simone [106]
Sguera, Luca [462]
Shai Maestro [262]
Sica, Ilaria [19]
Signorelli, Manuel [470]
Silver, Hugo [232]
Sokoli, Gaia [293]
Solonar, Pol [264]
Sottile, Carmen [228]
Specchi, Sofia [276]
Spina, Eleonora [82]
Spina, Francesco [301]
Spitale, Stefano [208]
Stacchi, Emanuele [159]
Stälteri, Arturo [162]
Stefanutti, Mattia [379]
Steiner, Joachim [352]
Stella, Alessandro [372]
Strata, Gabriele [376]
Stromendo, Giulio [314]
Stroppa, Valerio [327]
Stuani, Laura [330]
Sugiyama, Ryutaro [167, 279]
Tafari, Alberto [300]
Tamburrino, Giovanna [105]
Tarantino, Salvatore [96, 132, 283]
Tarantino, Toni [416]
Tarasevich, Olga [345]
Taskayali, Francesco [198]
Tellier, Sébastien [258]
Terekiev, Victoria [286]
Tistarelli, Naomi [111]
Tolomelli, Barbara [118]
Tomasini, Lorenzo [246]
Tondo, Emanuele [56]
Tonoli, Andrea [331]
Tomabene, Eric [22]
Torquati, Emanuele [319]
Torre, Giuseppina [428]
Torre, Rossano [268]
Toscanini, Domenico [417]
Troncanetti, Ludovico [84]
Turra, Beatrice [424]
Urso, Isabella [291]
Urbaldi, Pietro [182]
Ugolini, Lucrezia [276]
Università Cattolica del Sacro Cuore [74]
Università di Milano Bicocca [442]
Vacca, Maria [163]
Valla, Giuseppe [43]
Velo, Fiamma [326]
Veloce, Mary [47]
Vento, Claudia [282]
Ventura, Giulia [279]
Venturoli, Danilo Remo [399]
Vescovi, Alberto [214]
Viggiano, Alessandro [220]
Vitale, Vincenzo [81]
Vivenzio, Antonio [399]
Vizzini, Andrea [69]
Volpe, Ylenia [5]
Xu, Mery Rui [161]
Yaghi, Ryoko [276]
Yershova, Angelina [263]
Yoshikawa, Takahiro [394]
Zadeh, Aziza Mustafa [63]
Zambrini, Antonio [237]
Zani, Andrea [433]
Zappa, Jacopo [302]
Zelewski, Marta Antonina [278]
Zhang, Monica [128]
Zicari, Stefano [461]
Zingg, Silvan [410]
Zuccotto, Elena [85]

Indice dei luoghi

PLACES INDEX

MILANO

A.C.L.A.M.I. [177]
 Archivio di Stato [90, 105, 118, 124, 137, 143, 274, 323]
 Arena di via Burigozzo [284]
 Art&Musica [329]
 Assembly [394]
 Associazione Concertato [129]
 Associazione Culturale Masada [296]
 Auditorium LaVerdi [423]
 Bagni Misteriosi [69]
 Balera dell'Ortica [426]
 BASE Milano [70, 250, 322, 411]
 Bebel Milano [193]
 Biblioteca Affori [160]
 Biblioteca degli Alberi [364, 390, 413]
 Bistrot Glorious Café [395]
 Bistrot Milano Duomo [72]
 Blue Note Recording Studio [358]
 Building Gallery [184]
 Bunker Breda [98]
 Casa Chiaravalle [393]
 Casa degli Atellani [94, 119, 376]
 Casa dell'Accoglienza 'Enzo Jannacci' [179]
 Casa della Psicologia [190]
 Casa delle Artiste [359]
 Casa delle Note [178, 252, 384]
 Casa EMERGENCY [92, 106, 116, 121]
 Casa Verdi [152]
 Casa Volonteri [108]
 Cascina Campazzo [292]
 Cascina Linterno [256]
 Cascina Nosedo [232]
 Cascina San Romano [278]
 Cassina Anna [168]
 Castello Sforzesco [269]
 Centro Culturale della Cooperativa [204]
 Centro Diurno Procaccini [194]
 Centro Studi Assenza [254]
 Chiesa di S. Vittore al Corpo [407]
 CityLife Shopping District [103, 112, 410]
 Congregazione Suore Orsoline di S.

Carlo e S. Ambrogio [149]
 Croce Bianca Milano [145]
 D Major TV [159]
 Dream Factory [230]
 Eatly Milano Smeraldo [68, 97, 156, 280, 349]
 Educandato Statale Setti Carraro [334]
 Excelsior Hotel Gallia [87]
 Express UrbanLife [202]
 Fabbrica del Vapore [374]
 FAES Academy [215]
 Filiale Intesa Sanpaolo, Piazza Cordusio [100]
 Filiale Intesa Sanpaolo, Via G. Verdi [61]
 Filiale Intesa Sanpaolo, Via Marconi, ang. Piazza Diaz [71]
 Fondazione Adolfo Pini [128, 141, 180, 199, 244, 330, 356, 375, 401]
 Fondazione Antroposofica Milanese [248, 273]
 Fondazione Giangiacomo Feltrinelli [89]
 Fondazione I.R.C.C.S Istituto Neurologico C. Besta [165, 185, 360]
 Fondazione Pasquinelli [86]
 Fondazione Prada [286, 308, 319, 344, 412]
 Furcht Pianoforti [80, 167]
 GARBO [214]
 Giardino Condiviso San Faustino [342]
 Giardino della Madia [387, 399, 419]
 Giardino Lea Garofalo [131, 154]
 Giardino Nascosto [148]
 Giardino Scaldasole [175]
 Glance Studio [134]
 Gruppo Editoriale Volontè & Co. [73, 101, 163, 201]
 Handicap...su la testa! Onlus [379, 397]
 Heracles Gymnasium [245, 347]
 Hotel Sunflower [188]
 Humanitas San Pio X [222]
 Il Cinemino [404]
 Il Classico Musica e Arte [211, 247]

Istituto Buon Pastore [362]
 L'Albero della Musica [85]
 L'altramusica [380]
 L'Amaca - Dentro La Musica [208]
 La Corte Dei Miracoli [249, 406]
 La Fabbrica dell'Animazione [352]
 La Giocomotiva [354]
 Laboratorio Griffa [83, 142, 226, 282, 355, 402]
 Libera Scuola Rudolf Steiner [331]
 Libreria Colibrì [151]
 Libreria Hellsbook [79, 174, 381]
 Libreria Lirus [221]
 Liceo Virgilio [127]
 Lisa Corti [212]
 Locanda alla Mano [139, 171, 196]
 MaMu [93, 144, 189, 234, 343, 373]
 mare culturale urbano [76, 113, 115, 187, 240, 267, 298, 312, 317, 389, 417]
 Martini Dolce&Gabbana Bar Bistrot [382]
 Materia [235]
 Memoriale della Shoah di Milano [290]
 Mercato Comunale Ferrara [197]
 Milano Centro Culturale Cinese [368]
 Milano Luiss Hub [198]
 Moleskine Café [353, 420]
 Mondomusica [133, 153, 172, 200]
 Motta Milano 1928 [268]
 Museo Bagatti Valsecchi [281]
 Museo del Novecento [283, 348]
 Museo Teatrale alla Scala [205, 236]
 Nuovo Armenia [217]
 Offff [109]
 Orto Botanico Città Studi [227]
 Ospedale San Paolo [136, 161, 170, 182]
 OttavaNota [147, 218, 351, 424]
 Palazzo Litta [82, 158, 225]
 Palazzo Marino [293, 357, 415]
 Palestra Visconti [398]
 Parco delle Cave [302, 326, 363, 391]
 Parco Franco Verga [270, 339, 405]
 Parco Nord [104, 125, 150, 192]
 Parco Trotter [88, 107, 130, 166, 289,

301, 332, 350]
 Parole & Musica Academy [209]
 Parrocchia Pentecoste [81, 135, 207, 425]
 Passante Ferroviario Porta Vittoria [195, 237, 418]
 PD Circolo Giambellino [176]
 PIAMS [157]
 Piano Center Diurno [63, 77, 96, 99, 110, 114, 126, 132, 140, 169, 186, 229, 243, 255, 258, 275, 294, 304, 310, 311, 328, 336, 346, 372, 386, 388, 414, 421, 427, 429]
 Piano Center Notturmo [64, 65, 66, 67, 259, 260, 261, 262, 263]
 Piazza Fontana / Piano Tram [285, 299, 309, 315, 320, 327, 345, 365, 377, 392]
 Piazza Portello [276, 277, 297, 307, 316, 325, 341, 369, 371, 400]
 Piazza San Sepolcro [403]
 Politecnico di Milano Campus Bovisa [333]
 Prina Music School [385]
 Radio Monte Carlo [62]
 Red Bull Rooftop [173, 213, 231, 241]
 Rotonda della Besana [203, 238, 271, 303, 318, 337, 361]
 Sala Devadatta Milano [340, 396, 422]
 Santeria Paladini 8 [117, 224, 314]
 Santeria Social Club [60, 183, 251]
 Savona 18 Suites [253]
 SIMM [122, 378]
 Scuola Media Cavalieri [91]
 Senato Hotel Milano [216, 242]
 Sheraton Diana Majestic [383]
 Six Gallery [95]
 Spazio Lambrate [155, 223]
 Spazio Scopricoop [279]
 Teatro Dal Verme [206]
 Teatro del Buratto Bruno Munari [295]
 Teatro Gerolamo [265, 305, 321, 367, 409]
 Terrazza Aperol [428]
 The Westin Palace Milan [162]

Triennale di Milano [78, 102, 111, 123, 138, 146, 181, 210, 228, 272, 324, 338, 370]
 Università Cattolica [74]
 Università Commerciale Luigi Bocconi [84]
 Via A. Zoagli [416]
 Via De Andre, 12 [335]
 Via della Spiga [266, 287, 300, 313]
 Via Padova [408]
 Via Rizzoli, 13 [288]
 Viale Pedonale M. G. Cutuli [233]
 Villa Scheibler [366]
 Villa Simonetta [75, 120, 220, 246]
 Volvo Studio Milano [219, 239, 257, 291, 306]
 WORKNESS [191]

FUORI PORTA

BOLLATE

Bollate [433]

BREMBATE

Villa Morlacchi [434]

BUCCINASCO

I Musici Ambrosiani [435]

BUSTO GAROLFO

Comune di Busto Garolfo [436]

CANEGRATE

Piazza Unità d'Italia [437]

CASSANO D'ADDA

Teatro Teca [438]

CESANO BOSCONI

Villa Marazzi [439]

CESANO MADERNO

Piazza Arese Borromeo [440]

CINISELLO BALSAMO

Civica Scuola di Musica S. Licitra [441]

Università di Milano Bicocca [442]

COMO

Lungolago [443]

COMUN NUOVO

Palazzo Benaglio [444]

CORSICO

Civica Scuola di Musica Antonia Pozzi [445]

FERNO

Aeroporto Milano Malpensa [429, 430, 431, 432]

GORGONZOLA

Parco Sola Cabiati [446, 447, 448, 449]

MONZA

Fondazione Musicale V. Appiani [451]

Liceo Musicale B. Zucchi [450]

Sporting Club Monza [453]

Villa Reale di Monza [452]

PESCHIERA BORROMEO

Piazza Lombardi [454, 455, 456]

PIEVE EMANUELE

Humanitas University [457]

PIOLTELLO

Comune di Pioltello [458]

RHO

Piazza S. Vittore [459]

SAN DONATO MILANESE

Cascina Roma [460]

Laghetto Europa [461, 462]

SEGRATE

Idroscalo [264]

Piazza della Repubblica [463]

SESTO SAN GIOVANNI

Accademia Milano [464]

Civica Scuola di Musica G. Donizetti [466]

Villa Visconti D'Aragona [465]

SETTIMO MILANESE

Chiesa di S. Sebastiano [469, 470]

Scuola Civica di Musica Bill Evans [467, 468]

Grazie a tutti

THANK YOU ALL

Grazie a tutti gli amici e gli appassionati di musica che credono in Piano City Milano. Un grazie particolare a tutti i milanesi e a tutte le sedi che mettono a disposizione il proprio spazio. Grazie anche a tutti coloro che si sono candidati a partecipare ma che non siamo purtroppo riusciti a includere nel programma di questa edizione. Grazie, siete stati moltissimi, speriamo di avervi con noi il prossimo anno!

We would like to thank all our friends and the music enthusiasts who believe in Piano City Milano. A special thanks goes to all those private citizens and associations that have made their venues available. Our gratitude goes out to all those who applied to participate but that unfortunately we could not include in this edition. Thank you, there have been so many of you and we dearly hope to have you next year!

Un progetto di Ass. Piano City Milano con Comune di Milano

A CURA DI

h+
 Ponderosa Music & Art

FOUNDER

Daniela Cattaneo Diaz
 Titti Santini

DIREZIONE ARTISTICA

Ricciarda Belgiojoso
 Titti Santini

DIREZIONE ESECUTIVA

Lorenzo Carni
 Manuela Rosignoli

SEGRETERIA ARTISTI E HOUSE CONCERT

Barbara Gasperini

DIREZIONE TECNICA

Matteo Milani

PRODUZIONE

City concert
 Francesca Raimondi
 Sirio Rotatori

Piano Center Diurno

Giovanna Alfieri
 Andrea Simet

Piano Center Notturmo

Valentina Colorni

Cortili e assistenza Piano Center Diurno

Giovanni Fercioni

Inaugurazione e artisti stranieri

Aronne Galimberti
 Arianna Occhipinti

Guest concert e Segreteria

Martina Iacoangeli

Accordature e Trasporti pianoforti

Valeria Jampaglia

Gestione Siae

Umberto Nicoletti

Segreteria amministrativa

Bianca Malusardi

STAFF

Niccolò Bonazzon
 Emanuele Calorio

Stefano Coppelli

Matteo Costantini

Monica Falotico

Laura Favero

Samya Kadri

Marlene Mayer

Giuseppe Ponti

Lorenzo Riccobono

Beatrice Rossi

Camilla Rossi

Francesco Sartori

Niccolò Tramontana

DOCUMENTAZIONE E PROGETTO VIDEO

(h)films

PROGETTO GRAFICO

Zetalab

Francesca Sperti

Marco Baldri

SOCIAL

Monica Zecchino

UFFICIO STAMPA

Stilema

BIGLIETTERIA

Maiticket

GRAZIE A

Sandiana Amati
 Niccolò Piermaria Barbiero

Manuela Brienza

Marco Castellani

Roberta Cocco

Davide Corridore

Ulisse Garnerone

Emmanuel Mathez

Alice Manfredi

Luca Montani

Anna Mortara

Monica Simeone

Super il festival delle

periferie a Milano

Anna Traverso

Deborah Turati

Monica Vanini

Paola Zatti

Lo staff di Ponderosa e h+

i volontari di Piano City

Milano

Un ringraziamento speciale

a Ludovico Einaudi

e Paola Dallolio

Per il Comune di Milano

Francesca Calabretta

Elena Conenna

Ass. Filippo Del Corno

Franca Faragò

Elena Giorgi

Giulia Amato

Marina Messina

Andrea Minetto

Rossella Molaschi

Marco Piccardi

In particolare tutto

il personale del Settore

Spettacolo e della Galleria

d'Arte Moderna

Un ringraziamento speciale

a tutte le sedi comunali,

uffici e forze dell'ordine.

Da un'idea di Andreas Kern

MAIN PARTNER



UN PROGETTO DI



A CURA DI



PARTNER



SUPPORTER



CON IL SUPPORTO DI



PARTNER TECNICI



MEDIA PARTNER



CON LA COLLABORAZIONE ISTITUZIONALE DI



CON LA COLLABORAZIONE DI

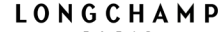

PIANO CITY MILANO

PIANO CENTER DIURNO @ GAM

Ingresso unico da Via Marina

INFO POINT

VEN 18, ORE 19.00 - 23.30
 FRI 18 H 7.00 PM - 11.30 PM
 SAB 19/DOM 20, ORE 10.00 - 23.30
 SAT 19/SUN 20, H 10.00 AM - 11.30 PM

PRESS OFFICE

VEN 18, ORE 16.00 - 19.00
 FRI 18, H 4.00 PM - 7.00 PM
 SAB 19/DOM 20, ORE 10.00 - 19.00
 SAT 19/SUN 20, H 10.00 AM - 7.00 PM

BAR PIANO CENTER DIURNO

VEN 18, ORE 19.00 - 23.30
 FRI 18, H 7.00 PM - 11.30 PM
 SAB 19/DOM 20, ORE 10.00 - 23.30
 SAT 19/SUN 20, H 10.00 AM - 11.30 PM

BAR INDRO MONTANELLI

VEN 18/SAB 19/DOM 20,
 ORE 18.00 - 00.00
 FRI 18/SAT 19/SUN 20, H 6.00 PM - 12.00 AM

INFOLINE

info@pianocitymilano.it

+39 366 9771338
 LUN/MON - VEN/FRI
 H 10.30 - 13.00 / 14.30 - 19.00

SAB 19, ORE 10.00 - 20.00
 SAT 19, H 10.00 AM - 8.00 PM
 DOM 20, ORE 10.00 - 20.00
 SUN 20, H 10.00 AM - 8.00 PM

www.pianocitymilano.it



#PIANOMI2018